



CLINIC DRESS



// DARIN SIND WIR GUT / FAIT POUR VOTRE MÉTIER

Inhalt / Sommaire

Kollektionen / Collections

KAERE 4
Perfekter Look, ultrabequem und kompromisslos hygienisch

Style impeccable, ultra-confort et hygiène sans compromis

CORE 24
Der Teambaukasten für Profis mit grandiosem Preis-Leistungs-Verhältnis
Le système modulaire d'équipe pour les pros au rapport imbattable de Qualité/Prix

GREEN 48
Nachhaltiges Funktionsmaterial
Super weich & 100%ig belastbar
Matière fonctionnelle durable, douceur et résistance hors pair

JUSTSTRONG 58
Ultra-strapazierfähiges Baumwoll-Mischgewebe!
Coton mélangé, solidité à toute épreuve !

CLINIC WASH 72
Hochleistungskollektion mit Stretch Industriewäsche

Collection stretch hautes performances

**Mäntel für Sie & Ihn
Blouses longues
pour Elle & Lui** 82

Beauty & Spa 88
Inspirations für Wellness, Beauty, Friseur & Co
Inspirations Métiers : Wellness, Beauté, Coiffure & Cie

**Sommerleichte
Kasacks für Sie & Ihn
Blouses pour Elle & Lui
très légères** 100

**Shirts & Sweats für Sie & Ihn
Shirts & Sweats
pour Elle & Lui** 106

**Hosen für Sie & Ihn
Pantalons pour Elle & Lui** 122

**Jacken für Sie & Ihn
Vestes pour Elle & Lui** 138

**Schuhe für Sie & Ihn
Chaussures pour Elle & Lui** 144

**Kantine & Küche
Cantine & Cuisine** 156
Kochjacken, Schürzen und Co.
Vestes de cuisine, Tabliers und Co.

**Stick & Druckservice
Le service broderie, gravure
et impression** 166

Masstabelle / Guide de tailles 169



**// DARIN SIND WIR GUT
// FAIT POUR VOTRE MÉTIER**

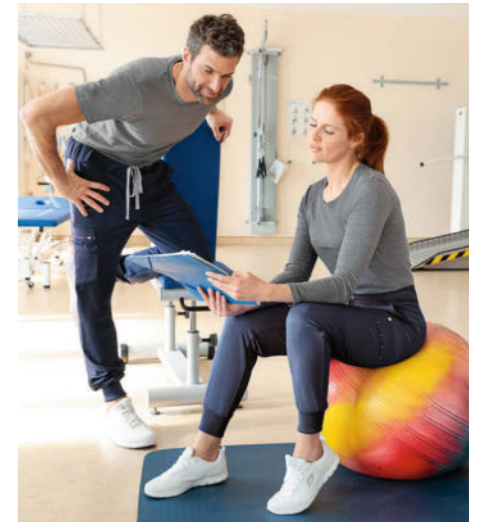

KAERE

BY CLINIC DRESS

Perfekter Look, ultrabequem
& kompromisslos hygienisch.
Look parfait, ultra confort
& hygiène sans compromis.

Wir haben die komfortablen Eigenschaften von Sportmode mit denen von sicherer Berufsbekleidung gekreuzt. Herausgekommen ist unsere KAERE Kollektion.

Unschlagbar dehn-, jedoch gleichzeitig extrem belastbar. Somit passt hier wirklich jeder rein und sieht gut darin aus - unabhängig von der Körperform - ohne dass es zwickt oder schlabbert!

Gemeinsam entwickelt und getestet mit und von medizinischem Personal. Mit vielen Funktionen, an denen Sie uns jederzeit gerne messen und vergleichen dürfen: Atmungsaktiv, falls es mal schwitzig hergeht. Hygienisch waschbar bei 60 Grad, Industrewäsche geeignet nach EN ISO 15797, schnell trocknend, knitterarm und bügelfrei.

Die Bekleidung kommt quasi anziehfertig wieder aus der Waschmaschine. Für das Extraplus an Sicherheit haben wir alles antibakteriell sowie geruchshemmend ausgerüstet und diese Wirksamkeit haben wir uns auch nach EN ISO 20743 Norm bestätigen lassen. Klar ist alles schadstoffgeprüft nach OEKO-TEX® STANDARD 100. Zertifikate, die für nachweisbare Qualität stehen!

Pour donner vie à notre collection KAERE, nous avons conjugué les confortables atouts des vêtements de sport à ceux des meilleures tenues professionnelles.

La qualité haut de gamme à la fois extensible et extrêmement résistante donne du style à toutes les silhouettes et toutes les morphologies, sans jamais serrer ni bailler !

KAERE a été développé et testé en partenariat avec le personnel médical. De nombreux détails fonctionnels nous donnent une incomparable longueur d'avance : modèles respirants lorsque vous transpirez, entretien hygiénique à 60 degrés ou lavage industriel selon la norme EN ISO 15797, séchage rapide, tissu infroissable et sans repassage.

Ces vêtements sont prêts à enfiler lorsqu'ils sortent de la machine. Pour plus de sécurité, nous avons ajouté les fonctions antibactériennes et anti-odeurs, et nous avons certifié ces prouesses par les normes EN ISO 20743 et OEKOTEX® STANDARD 100 sans résidus toxiques... Ce sont nos engagements de qualité pour un achat en toute confiance !

KAERE Schlupfkasacks
Damen und Herren
siehe Seite 8 und 10.
KAERE Tuniques
Femme et Homme
Voir page 8 et 10.



KAERE Hosen
Damen und Herren
siehe Seite 12 und 14.
KAERE Pantalons
Femme et Homme
Voir page 12 et 14.

Ready to KAERE

KAERE Blouson
Damen und Herren
siehe Seite 18.
KAERE Blouson
Femme et Homme
Voir page 18.

KAERE [®] Outfits.

Fantastische Multifunktions-Kollektion
Superbes Tenues Multifonctions



Geräumige Leistentaschen
Grandes poches passepoilées



Eine zusätzliche Tasche innen.
Hier sind Handy & Co sicher verstaut.
Poche intérieure supplémentaire pour
sécuriser Smartphone & Cie



Armtasche mit Stiftabtrennung. Damit der
Kulli immer griffbereit ist.
Poche et compartiment stylo sur la manche.
Votre stylo toujours à portée de main.



Doppeltasche rechtes Bein mit Reiss-
verschluss: Beeindruckend viel Platz.

Double poche zippée sur la jambe droite :
un espace de rangement XL



Rausfallschutz: Für besseren Halt in der Tasche,
Utensilien bleiben drin und sind gut verstaut.

Astuce antichutes : les ustensiles se rangent
facilement et restent bien en place dans la poche.



Noch eine Beintasche mit viel Platz.
Diesmal mit Stiftschlaufe.

Une autre grande poche sur la jambe
avec une patte pour les stylos.

Gemeinsam mit Medizinerinnen entwickelt und getestet: Alles komfortabel, für jede Körpergröße und Körperform passend mit vielen zusätzlichen Funktionen ausgestattet.

CARE-FLEX heisst das Gewebe aus holzbasierter Viskose und recyceltem Polyester, das wir eigens dafür entwickelt haben. Ultraflexibler 4-Wege Stretch für extreme Bewegungsfreiheit, damit nichts zwickt, rutscht oder schlabbert. Auch beim Bücken nicht - egal, wie Ihre Körperform ist. Und natürlich Taschen. TASCHEN!

Une gamme développée et testée en partenariat avec des professionnels de la santé : tout est pensé pour votre confort quelles que soient votre taille et votre morphologie ; avec de nombreuses fonctions supplémentaires.

CARE-FLEX est le nom du tissu en viscose à base de bois et de polyester recyclé que nous avons spécialement conçu à cet effet. Extensible dans les 4 directions, il offre une liberté de mouvements totale : rien ne gêne, ne glisse ou ne baille - même lorsque vous vous penchez. La perfection quelle que soit la forme de votre corps. Et bien sûr, des poches, DES POCHEs !

KAERE Schlupfjasack Damen
V-Ausschnitt
siehe Seite 8

KAERE Tunique Femme
Décolleté V
Voir page 8



Atmungsaktives Material,
schnell trocknend
Matière respirante,
vite sèche

Antibakterielle
Wirkung nach ISO 20743
Fonction antibactérienne
selon en ISO 20743

Schadstoffgeprüft nach
OEKO-TEX[®] STANDARD 100
Testé sans substances
nocives selon OEKO-TEX[®]
STANDARD 100

Recyceltes Polyester
und Viskose auf Holzbasis
Polyester recyclé et
viscose à base de bois

care-flex
supersoffer,
elastischer
4-Wege Stretch
supersoft,
extensible
Stretch 4 directions

Geruchshemmend
ausgerüstet
anti-odeurs

Industriewäsche
geeignet nach
EN ISO 15797
60° waschbar
adapté au lavage
industriel selon en
ISO 15797
lavable à 60°

Flexible Beinlänge
wahlweise mit geradem
Saumabschluss oder
sportlichem Strickbund
Bord en maille
longueur de jambe
modulable

KAERE Hose Damen
sportlicher Strickbund
siehe Seite 12.

KAERE Pantalon Femme
bord sport en maille extensible
voir page 12.

KAERE Schlupfkasacks. Tuniques.

Je Schlupfkasack im 3er Pack statt je ~~52,90~~ im Einzelkauf

Chaque tunique en lot de 3 au lieu de ~~52,90~~ à l'unité

nur je / seulement **46,63**

47% Polyester/25% Polyester (recycelt)/19% Viskose (auf Holzbasis)/9% Elasthan (4-Wege-Stretch), antibakterielle Wirkung nach EN ISO 20743, 200 g/m², 60°, Industriewäsche geeignet nach EN ISO 15797

47% polyester/25% polyester (recyclé)/19% viscose (à base de bois)/9% élasthane (stretch 4 directions), fonction antibactérienne selon EN ISO 20743, 200 g/m², 60°, adapté au lavage industriel selon la norme EN ISO 15797

3er Pack
en lot de 3
Damen und Herren
Femme et Homme



schwarz
noir

navy
bleu navy

weiss
blanc



schwarz
noir

weiss
blanc

navy
bleu navy

pflaume
prune

blau
bleu

dunkelgrün
vert foncé

rot
rouge

sand
sable

grau melange
gris chiné

Armtasche mit
Stiftabtrennung
poche sur la manche et
compartiment stylo

Herren Kasack
mit Brusttasche
Tunique Homme
avec poche poitrine

2 geräumige
Leistentaschen, eine
zusätzliche Tasche
innen für Handy & Co
2 grandes poches latérales
et poche intérieure
supplémentaire pour
smartphone & co.

**KAERE Damen Schlupfkasack - V-Ausschnitt
Tunique Femme - col en V**

Länge : ca. 68 cm
longueur : env. 68 cm

Art. 183 735 195 schwarz / noir
Art. 183 835 195 weiss / blanc
Art. 183 836 195 navy / bleu navy
Art. 183 837 195 pflaume / prune
Art. 183 838 195 blau / bleu
Art. 183 839 195 dunkelgrün / vert foncé
Art. 183 840 195 rot / rouge
Art. 184 153 195 sand / sable

Art. 184 154 195 grau melange / gris chiné
o.MwSt. m.MwSt.
sans TVA TVA incl.
48,94 52,90

Gr./T. XS-XXL

3er-Pack / en lot de 3
Art. 183 914 195 schwarz / noir
Art. 183 915 195 weiss / blanc
Art. 183 916 195 navy / bleu

o.MwSt. m.MwSt.
sans TVA TVA incl.
129,42 139,90

Gr./T. XS-XXL

**KAERE Herren Schlupfkasack - V-Ausschnitt
Tunique Homme - col en V**

Länge : ca. 74 cm
longueur : env. 74 cm

Art. 183 738 195 schwarz / noir
Art. 183 823 195 weiss / blanc
Art. 183 824 195 navy / bleu navy
Art. 183 825 195 pflaume / prune
Art. 183 826 195 blau / bleu
Art. 183 827 195 dunkelgrün / vert foncé
Art. 183 828 195 rot / rouge
Art. 184 163 195 sand / sable

Art. 184 164 195 grau melange / gris chiné
o.MwSt. m.MwSt.
sans TVA TVA incl.
48,94 52,90

Gr./T. XS-XXL

3er-Pack / en lot de 3
Art. 183 917 195 schwarz / noir
Art. 183 918 195 weiss / blanc
Art. 183 919 195 navy / bleu navy

o.MwSt. m.MwSt.
sans TVA TVA incl.
129,42 139,90

Gr./T. XS-XXL

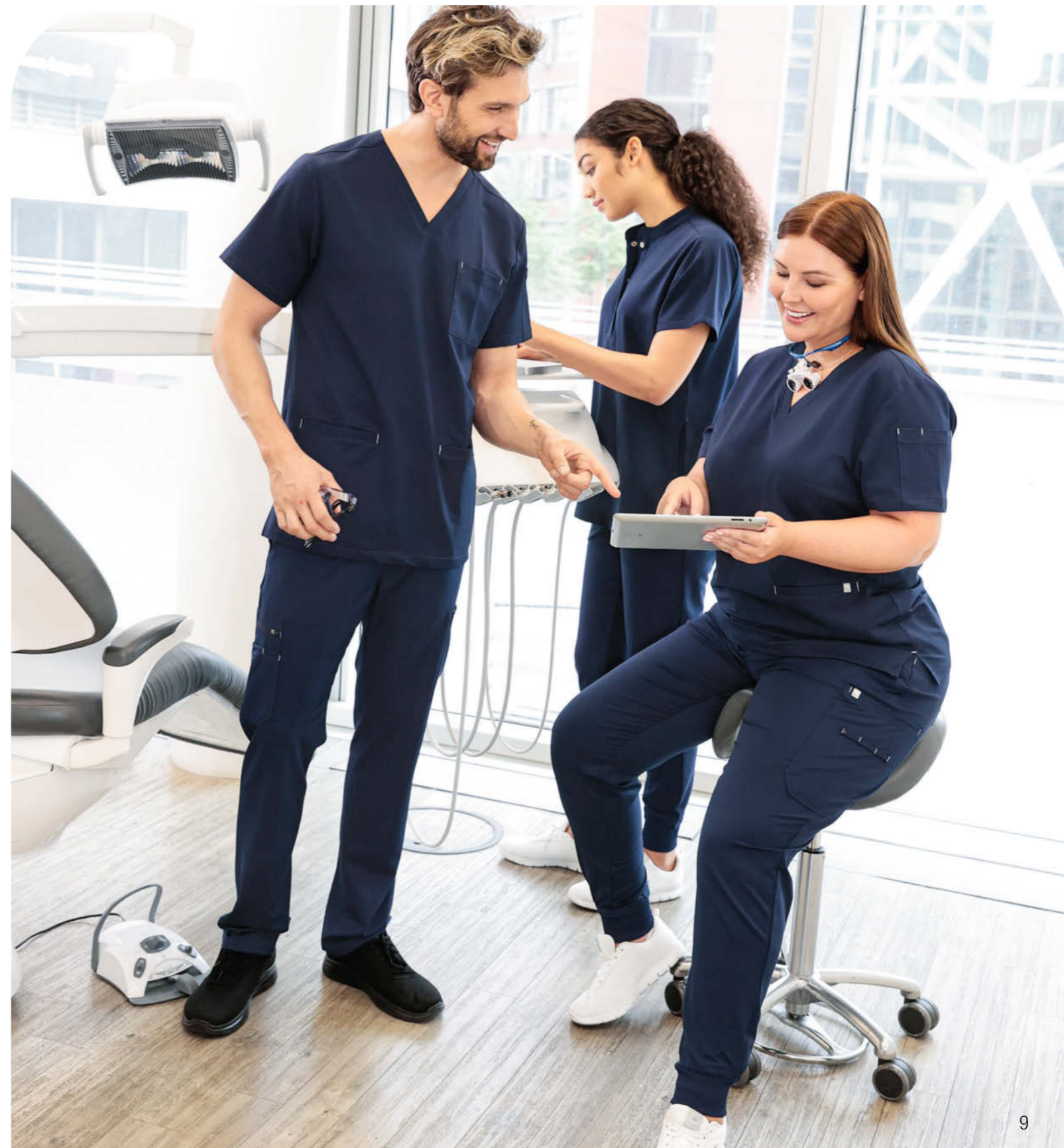

KAERE[®] Stehkragenkasacks / Col officier

Ultra-stylisch: Verdeckte Druckknopfleiste
 Ultrapraktisch: Seitentasche mit Handytasche innen
 Ultra-modern: Fledermausärmel für die Dame

Ultra-stylée : patte de boutons-pression dissimulée

Ultra-pratique : poches côtés et poche intérieure pour le téléphone portable

Ultra-mode : manches chauve-souris pour la version Femme

Seitenschlitze, 47% Polyester/25% Polyester (recyclé)/ 19% Viskose (auf Holzbasis)/9% Elasthan (4-Wege-Stretch), antibakterielle Wirkung nach EN ISO 20743, 200 g/m., 60°, Industriewäsche geeignet nach EN ISO 15797

fentes côtés, 47% polyester/25% polyester (recyclé)/19% viscose (à base de bois)/9% élasthane (stretch 4 directions), fonction antibactérienne selon EN ISO 20743, 200 g/m², 60°, adapté au lavage industriel selon la norme EN ISO 15797



1. schwarz / noir weiss / blanc navy / bleu navy dunkelgrün / vert foncé sand / sable grau melange / gris chiné

Fledermausarm für mehr Bewegungsfreiheit
 manches chauve-souris pour plus de liberté de mouvement



2. schwarz / noir weiss / blanc navy / bleu navy dunkelgrün / vert foncé sand / sable grau melange / gris chiné

Brusttasche
 Poche poitrine

1. KAERE Schlupfkasack Damen - Stehkragen
 Tunique Femme - Col officier
 Länge: ca. 70 cm / longueur: env. 70 cm
 Art. 183 788 195 schwarz / noir
 Art. 184 173 195 weiss / blanc
 Art. 184 174 195 navy / bleu-navy
 Art. 184 178 195 dunkelgrün / vert foncé
 Art. 184 179 195 sand / sable
 Art. 184 180 195 grau melange / gris chiné
 o.MwSt. m.MwSt.
 sans TVA TVA incl.
 Gr./T. XS-XXL 50,79 € 54,90 €

2. KAERE Schlupfkasack Herren - Stehkragen
 Tunique Homme - Col officier
 Länge: ca. 74 cm / longueur: env. 74 cm
 Art. 184 001 195 schwarz / noir
 Art. 184 181 195 weiss / blanc
 Art. 184 182 195 navy / bleu-navy
 Art. 184 186 195 dunkelgrün / vert foncé
 Art. 184 187 195 sand / sable
 Art. 184 188 195 grau melange / gris chiné
 o.MwSt. m.MwSt.
 sans TVA TVA incl.
 Gr./T. XS-XXL 50,79 € 54,90 €



KAERE ^o Hosen mit Beintaschen. Pantalons avec poches jambes.

Mega-komfortabel. In normaler und kurzer Länge für Sie & Ihn. / Mit und ohne Strickbund am Saum – und 9 Taschen!
Mega-comfortable. Tailles normales et courtes pour Elle & Lui. / avec ou sans bords en maille extensible – et 9 poches !

2 Seitentaschen, 1 Münztasche innen, 1 Beintasche rechts mit Reissverschluss und Doppeltasche mit Stiftabtrennung,

1 Beintasche links mit Stiftschlaufen, 2 Gesässtaschen, Kontrastriegel, 47% Polyester/25% Polyester (recycelt)/

19% Viskose (auf Holzbasis)/9% Elasthan (4-Wege-Stretch), antibakterielle Wirkung nach EN ISO 20743, 200 g/m², 60°, Industriewäsche geeignet nach EN ISO 15797

2 poches côtés, poche-ticket, poche zippée sur la jambe droite, double poche et compartiment stylo, poche sur la jambe gauche et passant pour stylo, 2 poches dos, pattes contrastantes, bord extensible au bas des jambes, 47% polyester/25% polyester (recyclé)/ 19% viscose (à base de bois)/9% élasthanne (stretch 4 direction s), fonction antibactérienne selon EN ISO 20743, 200 g/m², 60°, adapté au lavage industriel selon la norme EN ISO 15797

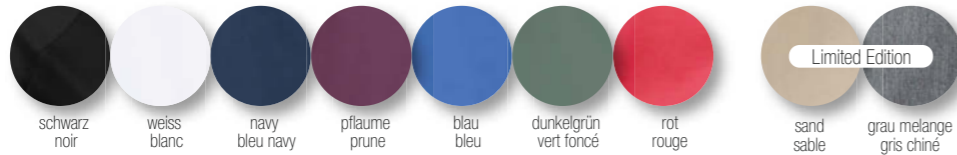

1. KAERE Damen Hose - Saumabschluss mit Strickbund / Pantalon Femme - bord sport en maille extensible

Normale Gr./tailles normale
Schnittlg./entrej.: ca./env. 76 cm
Art. 183 736 195 schwarz / noir
Art. 183 841 195 weiss / blanc
Art. 183 842 195 navy / bleu navy
Art. 183 843 195 pflaume / prune
Art. 183 844 195 blau / bleu
Art. 183 845 195 dunkelgrün / vert foncé
Art. 183 846 195 rot / rouge
Art. 184 155 195 sand / sable
Art. 184 156 195 grau melange / gris chiné
o.MwSt. m.MwSt. TVA incl. 64,90

Kurze Gr./tailles courtes
Schnittlg./entrej.: ca./env. 71 cm
Art. 183 883 195 schwarz / noir
Art. 183 884 195 weiss / blanc
Art. 183 885 195 navy / bleu navy
Art. 183 886 195 pflaume / prune
Art. 183 887 195 blau / bleu
Art. 183 888 195 dunkelgrün / vert foncé
Art. 183 889 195 rot / rouge
Art. 184 157 195 sand / sable
Art. 184 158 195 grau melange / gris chiné
o.MwSt. m.MwSt. TVA incl. 64,90

2. KAERE Damen Hose - gerader Saumabschluss / Pantalon Femme - bas droit Normale Gr./tailles normale

Normale Gr./tailles normale
Schnittlg./entrej.: ca./env. 79 cm
Art. 183 737 195 schwarz / noir
Art. 183 847 195 weiss / blanc
Art. 183 848 195 navy / bleu navy
Art. 183 849 195 pflaume / prune
Art. 183 850 195 blau / bleu
Art. 183 851 195 dunkelgrün / vert foncé
Art. 183 852 195 rot / rouge
Art. 184 159 195 sand / sable
Art. 184 160 195 grau melange / gris chiné
o.MwSt. m.MwSt. TVA incl. 64,90

Kurze Gr./tailles courtes
Schnittlg./entrej.: ca./env. 74 cm
Art. 183 890 195 schwarz / noir
Art. 183 891 195 weiss / blanc
Art. 183 892 195 navy / bleu navy
Art. 183 893 195 pflaume / prune
Art. 183 894 195 blau / bleu
Art. 183 895 195 dunkelgrün / vert foncé
Art. 183 889 195 rot / rouge
Art. 184 161 195 sand / sable
Art. 184 162 195 grau melange / gris chiné
o.MwSt. m.MwSt. TVA incl. 64,90

3. KAERE Herren Hose - Saumabschluss mit Strickbund / Pantalon Homme - bord sport en maille extensible

Normale Gr./tailles normale
Schnittlg./entrej.: ca./env. 79 cm
Art. 183 737 195 schwarz / noir
Art. 183 739 195 schwarz / noir
Art. 183 848 195 navy / bleu navy
Art. 183 830 195 navy / bleu navy
Art. 183 850 195 blau / bleu
Art. 183 832 195 blau / bleu
Art. 183 833 195 dunkelgrün / vert foncé
Art. 183 834 195 rot / rouge
Art. 184 165 195 sand / sable
Art. 183 166 195 grau melange / gris chiné
o.MwSt. m.MwSt. TVA incl. 64,90

Kurze Gr./tailles courtes
Schnittlg./entrej.: ca./env. 75 cm
Art. 183 897 195 schwarz / noir
Art. 183 898 195 weiss / blanc
Art. 183 899 195 navy / bleu navy
Art. 183 900 195 pflaume / prune
Art. 183 901 195 blau / bleu
Art. 183 902 195 dunkelgrün / vert foncé
Art. 183 903 195 rot / rouge
Art. 184 167 195 sand / sable
Art. 184 168 195 grau melange / gris chiné
o.MwSt. m.MwSt. TVA incl. 64,90

4. KAERE Herren Hose - gerader Saumabschluss / Pantalon Homme - bas droit Normale Gr./tailles normale

Normale Gr./tailles normale
Schnittlg./entrej.: ca./env. 82 cm
Art. 183 740 195 schwarz / noir
Art. 183 853 195 weiss / blanc
Art. 183 829 195 weiss / blanc
Art. 183 855 195 pflaume / prune
Art. 183 831 195 pflaume / prune
Art. 183 857 195 dunkelgrün / vert foncé
Art. 183 833 195 dunkelgrün / vert foncé
Art. 183 834 195 rot / rouge
Art. 184 169 195 sand / sable
Art. 184 170 195 grau melange / gris chiné
o.MwSt. m.MwSt. TVA incl. 64,90

Kurze Gr./tailles courtes
Schnittlg./entrej.: ca./env. 77 cm
Art. 183 904 195 schwarz / noir
Art. 183 905 195 weiss / blanc
Art. 183 906 195 navy / bleu navy
Art. 183 907 195 pflaume / prune
Art. 183 908 195 blau / bleu
Art. 183 909 195 dunkelgrün / vert foncé
Art. 183 910 195 rot / rouge
Art. 184 171 195 sand / sable
Art. 184 172 195 grau melange / gris chiné
o.MwSt. m.MwSt. TVA incl. 64,90



Münztasche innen poche-ticket

Recyceltes Polyester und Viskose auf Holzbasis polyester recyclé et viscose à base de bois

Schadstoffgeprüft nach OEKO-TEX® STANDARD 100

Testé sans substances nocives selon OEKO-TEX® STANDARD 100

60° waschbar lavable à 60°
Industriewäsche geeignet nach EN ISO 15797 convient au lavage industriel selon EN ISO 15797

Gerader Saumabschluss bas droit

Antibakterielle Wirkung nach EN ISO 20743 und geruchshemmend ausgerüstet
Fonction antibactérienne selon EN ISO 20743 et neutralisation des odeurs

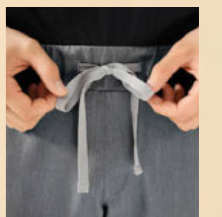

elastischer Rundumgummiband mit sportlichem Kordelband / Ceinture élastique et cordon de serrage Sport

Praktische Beintaschen mit unterschiedlichen Fächern für die täglichen Utensilien
poches pratiques sur les jambes pour ranger rous vos ustensiles

care-flex Bewegungsfreiheit in alle Richtungen unschlagbar soft
liberté de mouvements dans toutes les directions douceur hors pair

Sportlicher Strickbund am Saum bord sport en maille extensible

KAERE ^o Hosen ohne Beintaschen. Pantalons sans poches sur les jambes.

Eleganter wird's nicht: Unser absoluter Bestseller nun auch ohne Cargo-Beintaschen.
In normaler und kurzer Länge, mit und ohne Strickbund am Saum - beruflich und privat.

Encore plus élégant ! Notre best-seller absolu, ici sans poches cargo sur les jambes.

En tailles normales ou courtes, bas droits ou élastiqués - pour un usage professionnel et privé.

Rundumgummiband mit Kordelband in Kontrast, 2 Seitentaschen, 1 Münztasche innen, 2 Gesässtaschen, Kontrastriegel, 47% Polyester/25% Polyester (recycelt)/19% Viskose (auf Holzbasis)/9% Elasthan (4-Wege-Stretch), antibakterielle Wirkung nach EN ISO 20743, 200 g/m², 60°, Industriewäsche geeignet nach EN ISO 15797

ceinture entièrement élastiquée et cordon contrastant, 2 poches côtés, poche-ticket, 2 poches dos, pattes contrastantes, 47% polyester/25% polyester (recyclé)/19% viscose (à base de bois)/9% élasthane (stretch 4 directions), fonction antibactérienne selon EN ISO 20743, 200 g/m², 60°, adapté au lavage industriel selon la norme EN ISO 15797

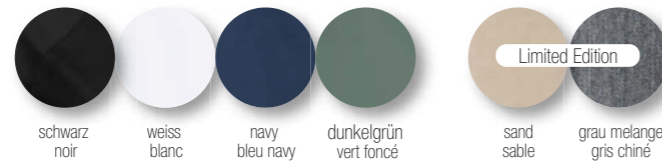

1. KAERE Hose - Saumabschluss mit Strickbund / Pantalon Femme - bord sport en maille extensible

Normale Gr./tailles normale Schrittlig./entj.: ca./env. 76 cm
 Art. 183 998 195 schwarz / noir
 Art. 184 097 195 weiss / blanc
 Art. 184 098 195 navy / bleu navy
 Art. 184 102 195 dunkelgrün / vert foncé
 Art. 184 103 195 sand / sable
 Art. 184 104 195 grau melange / gris chiné
 o.MwSt. m.MwSt.
 sans TVA TVA incl.
 58,19 62,90
 Gr./T. XS-XXL

Kurze Gr./tailles courtes Schrittlig./entj.: ca./env. 71 cm
 Art. 183 971 195 schwarz / noir
 Art. 184 113 195 weiss / blanc
 Art. 184 114 195 navy / bleu navy
 Art. 184 118 195 dunkelgrün / vert
 Art. 184 119 195 sand / sable
 Art. 184 120 195 grau melange / gris chiné
 o.MwSt. m.MwSt.
 sans TVA TVA incl.
 58,19 62,90
 Gr./T. XS-XXL

2. KAERE Damen Hose - gerader Saumabschluss / Pantalon Femme - bas droit

Normale Gr./tailles normale Schrittlig./entj.: ca./env. 79 cm
 Art. 184 000 195 schwarz / noir
 Art. 184 137 195 weiss / blanc
 Art. 184 138 195 navy / bleu navy
 Art. 184 142 195 dunkelgrün / vert foncé
 Art. 184 143 195 sand / sable
 Art. 184 144 195 grau melange / gris chiné
 o.MwSt. m.MwSt.
 sans TVA TVA incl.
 58,19 62,90
 Gr./T. XS-XXL

Kurze Gr./tailles courtes Schrittlig./entj.: ca./env. 74 cm
 Art. 184 095 195 schwarz / noir
 Art. 184 145 195 weiss / blanc
 Art. 184 146 195 navy / bleu navy
 Art. 184 150 195 dunkelgrün / vert foncé
 Art. 184 151 195 sand / sable
 Art. 184 152 195 grau melange / gris chiné
 o.MwSt. m.MwSt.
 sans TVA TVA incl.
 58,19 62,90
 Gr./T. XS-XXL

3. KAERE Herren Hose - Saumabschluss mit Strickbund / Pantalon Homme - bord sport en maille extensible

Normale Gr./tailles normale Schrittlig./entj.: ca./env. 80 cm
 Art. 183 997 195 schwarz / noir
 Art. 183 866 195 weiss / blanc
 Art. 183 867 195 navy / bleu navy
 Art. 183 871 195 dunkelgrün / vert foncé
 Art. 183 872 195 sand / sable
 Art. 184 096 195 grau melange / gris chiné
 o.MwSt. m.MwSt.
 sans TVA TVA incl.
 58,19 62,90
 Gr./T. XS-XXL

Kurze Gr./tailles courtes Schrittlig./entj.: ca./env. 75 cm
 Art. 183 970 195 schwarz / noir
 Art. 184 105 195 weiss / blanc
 Art. 184 106 195 navy / bleu navy
 Art. 184 110 195 dunkelgrün / vert foncé
 Art. 184 111 195 sand / sable
 Art. 184 112 195 grau melange / gris chiné
 o.MwSt. m.MwSt.
 sans TVA TVA incl.
 58,19 62,90
 Gr./T. XS-XXL

4. KAERE Herren Hose - gerader Saumabschluss / Pantalon Homme - bas droit

Normale Gr./tailles normale Schrittlig./entj.: ca./env. 82 cm
 Art. 183 999 195 schwarz / noir
 Art. 184 121 195 weiss / blanc
 Art. 184 122 195 navy / bleu navy
 Art. 184 126 195 dunkelgrün / vert foncé
 Art. 184 127 195 sand / sable
 Art. 184 128 195 grau melange / gris chiné
 o.MwSt. m.MwSt.
 sans TVA TVA incl.
 58,19 62,90
 Gr./T. XS-XXL

Kurze Gr./tailles courtes Schrittlig./entj.: ca./env. 77 cm
 Art. 184 094 195 schwarz / noir
 Art. 184 129 195 weiss / blanc
 Art. 184 130 195 navy / bleu navy
 Art. 184 134 195 dunkelgrün / vert foncé
 Art. 184 135 195 sand / sable
 Art. 184 136 195 grau melange / gris chiné
 o.MwSt. m.MwSt.
 sans TVA TVA incl.
 58,19 62,90
 Gr./T. XS-XXL

KAERE Shirt
 Damen und Herren
 siehe Seite 21.
 KAERE Shirt
 Femme et Homme
 voir page 21.

2 Gesäss- und
 2 Seitentaschen +
 Münztasche
 2 poches dos,
 2 poches
 côtés +
 poche-ticket



KAERE Schlupfkasack
 Stehkragen, Damen und
 Herren siehe Seite 10.
 KAERE Tuniques col officier,
 Femme et Homme
 voir page 10.

New



KAERE[®]

Ideal für Wellness,
Kosmetik, Friseur & Co.
Ideal pour Wellness, Beauté,
Coiffure & Co

care-flex **STRETCH**

- Atmungsaktiv: Feuchtigkeit wird vom Körper abgeleitet, Schwitzen wird reduziert, die Haut bleibt trocken.
- Hochelastisch: Bewegungsfreiheit in alle Richtungen.
- Industriewäsche geeignet nach EN ISO 15797
- Bügelarm: Braucht nicht gebügelt werden
- Antibakterielle Wirkung nach EN ISO 20743: Reduziert Schweißgeruch
- Schadstoffgeprüft nach OEKO-TEX[®] STANDARD 100
- Respirant : l'humidité est vite évacuée, la transpiration est réduite, la peau reste sèche
- Très extensible : liberté de mouvement dans toutes les directions
- adapté au lavage industriel selon la norme EN ISO 15797
- Pratique : ne demande pas de repassage
- Fonction antibactérienne selon EN ISO 20743 : les odeurs de transpiration sont réduites
- Testé sans substances nocives selon OEKO-TEX[®] STANDARD 100



KAERE Damen Kasack / Blouse Femme
tailliert, Stehkragen, asymmetrische Knopfleiste,
1/4 Arm, Teilungsnahte im Vorder- und Rückenteil,
Seitenschlitze, Lg.: ca. 75 cm, 47% Polyester/
25% Polyester (recycelt)/19% Viskose (auf Holz-
basis)/9% Elasthan (4-Wege-Stretch), 200 g/m²,
60°

ligne cintrée, col officier, patte de boutonnage
asymétrique, manche courte, découpes devant et
dos, fentes côtés; lg. : env. 75 cm, 47% polyester/
25% polyester (recyclé)/19% viscose (à base
de bois)/9% élasthanne (stretch 4 directions),
200 g/m², 60°

Art. 184 032 195 weiss / blanc
Art. 184 033 195 schwarz / noir
Art. 184 034 195 navy / bleu navy
Art. 184 035 195 pflaume / prune

o.MwSt.
sans TVA
58,19

m.MwSt.
TVA incl.
62,90

Gr./T. XS-XL

KAERE[®] goes Beauty



KAERE Blousonjacke. Veste blouson.

Wenn man selbst bei kaltem Wetter gern vor die Tür geht,
weil die Jacke so toll ist...

Vous aimez sortir même par temps froid ?
Cette veste géniale est faite pour vous !

Stehkragen, Reissverschluss mit Kinnschutz, elastischer Bund, 2 Reissverschlussaschen, 3 Innentaschen, komplett mit Netzfutter gefüttert, 47% Polyester/25% Polyester (recycelt)/19% Viscose (auf Holzbasis)/9% Elasthan (4-Wege-Stretch), antibakterielle Wirkung nach EN ISO 20743, 200 g/m², 60°

Col officier, poignet extensible, zip et protection de menton, base extensible, 2 poches zippées, 3 poches intérieures, entièrement doublé de maille filet, 47% polyester/25% polyester (recyclé)/19% viscose (à base de bois)/9% elasthanne (stretch 4 directions), fonction antibactérienne selon la norme EN ISO 20743, 200 g/m², 60°



Reflexstreifen und Netzfutter im Rückenteil
Bandes réfléchissantes et doublure en mesh au dos



Reissverschluss mit Kinnschutz
Fermeture par zip et mentonnière



Sportliche Details im Rückenteil
Détails Sport au dos



Brusttasche innen
Poche poitrine intérieure



Grosse Innentasche
Grande poche intérieure



Noch eine weitere Innentasche zum Verstauen
von Utensilien
Et encore une autre poche intérieure pour
ranger vos ustensiles



1. KAERE Blousonjacke Herren - mit elastischen Bündchen
KAERE Veste blouson Homme - poignet extensible
Länge: ca. 66 cm, longueur : env. 66 cm
Art. 183 817 195 schwarz / noir
Art. 183 945 195 dunkelgrün / vert foncé
Art. 183 946 195 navy / bleu navy
Art. 183 947 195 weiss / blanc
o.MwSt. m.MwSt.
sans TVA TVA incl.
87,79 94,90
Gr./T. XS-XXL

2. KAERE Blousonjacke Damen - mit elastischen Bündchen
KAERE Veste blouson Femme - poignet extensible
Länge: ca. 64 cm, longueur : env. 64 cm
Art. 183 948 195 schwarz / noir
Art. 183 949 195 dunkelgrün / vert foncé
Art. 183 950 195 navy / bleu navy
Art. 183 951 195 weiss / blanc
o.MwSt. m.MwSt.
sans TVA TVA incl.
83,16 89,90
Gr./T. XS-XXL



KAERE Jacken & Shirts. Vestes & T-shirts.

KAERIG kuschelig, KAERIG flexibel und KAAAAAERIG viele Taschen!
Très câline, très confortable et très généreuse en poches !

- 1. KAERE Fleecejacke Unisex mit Reissverschluss
- 1. KAERE Veste en polaire mixte avec zip



Seitentaschen mit Reissverschluss
Poches côtés avec zip



Praktische Innentaschen zum Verstauen von Utensilien
Poches intérieures pratiques pour sécuriser vos ustensiles

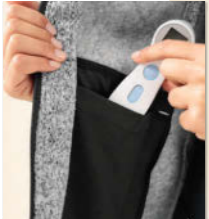

Noch mehr Taschen innen
Autres poches intérieures

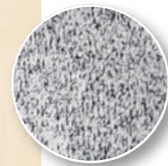

Aussen Strickoptik, innen flauschiges Fleece
aspect maille à l'extérieur, intérieur en polaire toute douce

1. KAERE Fleecejacke Unisex - mit Reissverschluss / Veste en polaire mixte - avec zip
Rundhalsausschnitt, Lg.: ca. 72 cm, 95% Baumwolle/5% Elasthan (Stretch) Single Jersey, 185 g/m², 60°
encolure ronde, lg.: env. 72 cm, 95% coton/5% élasthanne (stretch), 185 g/m², 60°
Art. 184 086 195 schwarz / noir
Art. 184 087 195 weiss / blanc
Art. 184 088 195 grau / gris
o.MwSt. sans TVA
m.MwSt. TVA incl.
Gr./T. XS-3XL
87,79
94,90

2. KAERE Herren Shirt - Kurzarm T-shirt Homme - manche courte
leicht tailliert, Rundhalsausschnitt, 1/1 Arm, Lg.: ca. 66 cm, 95% Baumwolle/5% Elasthan (Stretch), 185 g/m², 60°
légèrement cintré, encolure ronde, manche longue, lg.: env. 66 cm, 95% coton/5% élasthanne (stretch), 185 g/m², 60°
Art. 184 083 195 schwarz / noir
Art. 184 084 195 weiss / blanc
Art. 184 085 195 grau / gris
o.MwSt. sans TVA
m.MwSt. TVA incl.
Gr./T. XS-3XL
27,66
29,90

3. KAERE Damen Shirt - Longsleeve T-shirt Femme - manche longue
leicht tailliert, Rundhalsausschnitt, 1/1 Arm, Lg.: ca. 66 cm, 95% Baumwolle/5% Elasthan (Stretch), 185 g/m², 60°
légèrement cintré, encolure ronde, manche longue, lg.: env. 66 cm, 95% coton/5% élasthanne (stretch), 185 g/m², 60°
Art. 184 083 195 schwarz / noir
Art. 184 084 195 weiss / blanc
Art. 184 085 195 grau / gris
o.MwSt. sans TVA
m.MwSt. TVA incl.
Gr./T. XS-3XL
27,66
29,90



- 2. KAERE Herren Shirt Kurzarm
- 2. KAERE T-shirt Homme manche courte

- 3. KAERE Damen Shirt Longsleeve
- 3. KAERE T-shirt Femme manche longue

Abb. / modèle 2+3

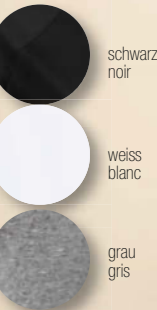

schwarz noir
weiss blanc
grau gris

KAERE Hose für Sie & Ihn, mit Strickbund oder geradem Saumabschluss, in Normal- und Kurzgrößen siehe Seite 12.

KAERE Pantalon pour Elle & Lui, bas droits ou extensibles, Tailles normales et courtes voir page 12.

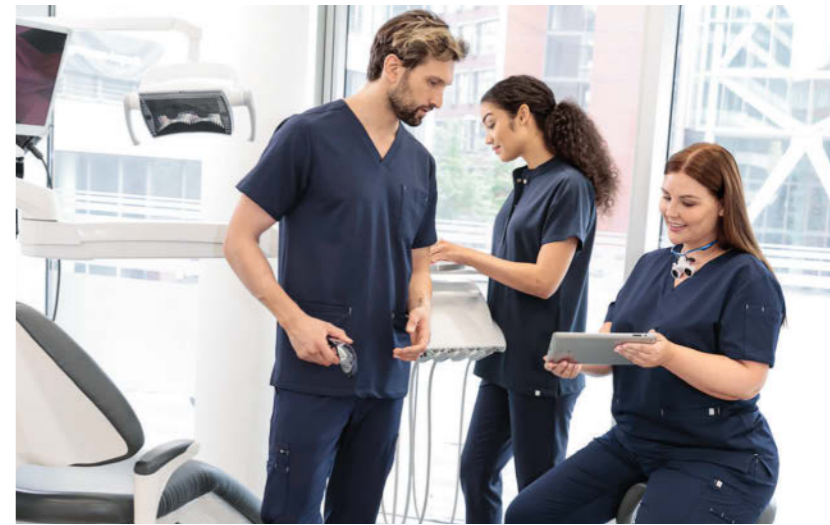

KAERE [®]

BY CLINIC DRESS



Der Teambaukasten für Profis mit grandiosem Preis-Leistungs-Verhältnis.

Le système modulaire d'équipe pour les pros au rapport imbattable de qualité / Prix !

CORE

BY CLINIC DRESS

Hunderttausende (!) zufriedene Besteller setzen bereits seit Jahren auf diese langlebigen Produkte. Depuis des années, des centaines de milliers (!) de clients ont déjà choisi ces modèles qui résistent au temps.

Attraktive Konditionen für Teamausstattungen.

Rufen Sie uns an!

Conditions avantageuses sur les commandes d'équipe.

Contactez-nous !

CORE Stretch Hosen für Sie & Ihn siehe Seite 42.

CORE Pantalons en Stretch pour Elle & Lui voir page 42.

Mantel siehe Seite 85.
Blouse longue voir page 85.



Wir besticken und bedrucken Ihre Kleidungsstücke individuell. Rufen Sie uns an: +41 44 925 39 00 / Broderies & Impressions: nous personnalisons vos vêtements. Appelez-nous : +41 44 925 39 00.

CORE Kollektion. Collection.

Volle Qualität, stets professionell gekleidet:
Mit CORE liegen Sie immer richtig. Auch beim Preis!
Qualité haut de gamme, allure toujours professionnelle :
CORE a réponse à tout. Et aussi en termes de prix !



Industriewäsche geeignet nach
EN ISO 15797, bis zu 95° waschbar
Adapté au lavage industriel selon
EN ISO 15797, lavable jusqu'à 95°



Schadstoffgeprüft nach
OEKO-TEX® STANDARD 100
Testé sans substances nocives selon
OEKO-TEX® STANDARD 100



Modisches Design & bequeme
Schnittführungen
Designs mode et coupes confortables



Angenehme Trageigenschaften
Qualité agréable à porter

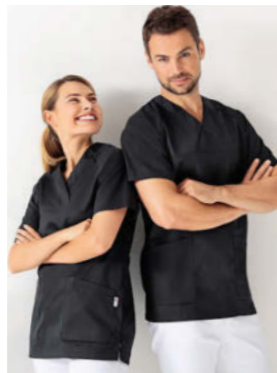

Durchdachte Details, wie geräumige Taschen
zum Verstauen von Utensilien
Détails bien pensés comme les poches
spacieuses pour ranger vos ustensiles



Für das ganze Team!
Pour toute l'équipe !

CORE bedeutet: Die volle Qualität für den anspruchsvollen Mediziner zu einem absolut starken Preis-Leistungsverhältnis.
Unser Baukastensystem haben wir gemeinsam mit unseren Kunden entworfen und über viele Jahre hinweg weiterentwickelt.
Mit einer mehrfach zertifizierten Qualität, der Sie so vertrauen können, wie bereits hunderttausende zufriedene Besteller vor Ihnen.

CORE : la meilleure réponse aux exigences des métiers de la santé à un excellent rapport Qualité/Prix.

Nous avons conçu cette ligne à coordonner en partenariat avec nos clients et nous l'avons étoffée au fil du temps.
Vous pouvez acheter cette qualité multi-certifiée en toute confiance, tout comme nos centaines de milliers de clients satisfaits.



CORE
Schlupfkasack für Sie & Ihn,
siehe Seite 28.

CORE Tunique
pour Elle & Lui,
voir page 28.

CORE Hose für Sie & Ihn,
siehe Seite 38.

CORE Pantalon pour Elle & Lui,
voir page 38.

CORE^o Schlupfkasacks. / Tuniques.

Mit V-Ausschnitt für Sie & Ihn. Je Schlupfkasack im 3er Pack statt ~~29,90~~ im Einzelkauf
Avec col en V pour Elle & Lui. Chaque tunique en lot de 3 au lieu de ~~29,90~~ à l'unité

nur je / seulement **26,63**



1.+ 2.
weiss / blanc

navy
bleu navy

rot
rouge

bordeaux
bordeaux

berry
berry

apfelgrün
vert pomme

königsblau
bleu roi

türkis
turquoise

pflaume
prune

petrol
vert pétrole

wiesengrün
vert prairie

himmelblau
bleu ciel

grau
gris

steingrau
gris granit

schwarz
noir

Raglanärmel, 1 Brusttasche, 2 Seitentaschen mit Bodenfalte für mehr Volumen, Seitenschlitze,
50% Baumwolle/50% Polyester, 180 g/m², 95°, Industriewäsche geeignet nach EN ISO 15797 (außer königsblau, türkis)
Manche raglan, poche poitrine, 2 poches côtés à soufflet pour plus de volume, fentes côtés,
50% coton/50% polyester, 180 g/m², 95°, adapté au lavage industriel selon la norme EN ISO 15797 (sauf bleu roi, turquoise)



3er Pack
en lot de 3

1. CORE
Damen Schlupf-
kasack
im 3er-Pack
CORE
Tunique Femme
en lot de 3



1.+2. weiss
blanc
navy
bleu navy
bordeaux
bordeaux
berry
berry
pflaume
prune
petrol
vert pétrole

1. CORE Damen Schlupfkasack - V-Ausschnitt
Tunique Femme - col en V
Länge: ca. 73 cm / longueur: env. 73 cm
Art. 182 400 195 weiss / blanc
Art. 182 401 195 navy / bleu navy
Art. 183 448 195 rot / rouge
Art. 182 402 195 bordeaux / bordeaux
Art. 182 403 195 berry / berry
Art. 182 405 195 apfelgrün / vert pomme
Art. 182 898 195 königsblau / bleu roi
Art. 182 899 195 türkis / turquoise
Art. 182 900 195 pflaume / prune
Art. 182 901 195 petrol / vert pétrole
Art. 183 127 195 wiesengrün / vert prairie
Art. 183 128 195 himmelblau / bleu ciel
Art. 183 129 195 grau / gris
Art. 183 402 195 steingrau / gris granit
Art. 183 449 195 schwarz / noir
Gr./T. XS-5XL
m.MwSt.
sans TVA
TVA incl.
27,66
29,90

3er-Pack / en lot de 3
Art. 183 336 195 weiss / blanc
Art. 183 337 195 navy / bleu navy
Art. 183 338 195 bordeaux / bordeaux
Art. 183 339 195 berry / berry
Art. 183 340 195 pflaume / prune
Art. 183 341 195 petrol / vert pétrole
o.MwSt.
sans TVA
73,91
m.MwSt.
TVA incl.
79,90
Gr./T. XS-5XL
2. CORE Herren Schlupfkasack - V-Ausschnitt
Tunique Homme - col en V
Länge: ca. 73 cm / longueur: env. 73 cm
Art. 182 395 195 weiss / blanc
Art. 182 396 195 navy / bleu navy
Art. 183 446 195 rot / rouge
Art. 182 397 195 bordeaux / bordeaux
Art. 182 398 195 berry / berry
Art. 182 399 195 apfelgrün / vert pomme
Art. 182 894 195 königsblau / bleu roi
Gr. / T. XS-4XL

Art. 182 895 195 türkis / turquoise
Art. 182 896 195 pflaume / prune
Art. 182 897 195 petrol / vert pétrole
Art. 183 130 195 wiesengrün / vert prairie
Art. 183 131 195 himmelblau / bleu ciel
Art. 183 132 195 grau / gris
Art. 183 401 195 steingrau / gris granit
Art. 183 447 195 schwarz / noir
o.MwSt.
sans TVA
27,66
m.MwSt.
TVA incl.
29,90
Gr./T. XS-4XL
3er-Pack / en lot de 3
Art. 183 330 195 weiss / blanc
Art. 183 331 195 navy / bleu navy
Art. 183 332 195 bordeaux / bordeaux
Art. 183 333 195 berry / berry
Art. 183 334 195 pflaume / prune
Art. 183 335 195 petrol / vert pétrole
o.MwSt.
sans TVA
73,91
m.MwSt.
TVA incl.
79,90
Gr. / T. XS-4XL

Im 3er Pack:
je Kasack nur
Tunique en lot de 3:
seulement
26,63

2. CORE Herren Schlupfkasack -
V-Ausschnitt mit Brust- und 2 Seitentaschen
CORE Tunique Homme -
col en V avec poche poitrine et 2 poches côtés

95° waschbar
lavable à 95°

1. CORE Damen Schlupfkasack -
V-Ausschnitt mit Brust- und 2 Seitentaschen
CORE Tunique Femme -
col en V avec poche poitrine et 2 poches côtés

95° waschbar
lavable à 95°



geräumige
Seitentaschen
Poches côtés
en volume

CORE Schlupfkasacks. Tunique décolletée.

Mit Herzausschnitt für Sie
Tunique décolletée Cœur pour Elle
Je Schlupfkasack im 5er Pack statt je 29,90 im Einzelkauf
chaque Tunique en lot de 5 au lieu de 29,90 l'unité

nur / seulement **24,58**



5er Pack
lots de 5



1. CORE Schlupfkasack Damen - Herzausschnitt Tunique Femme - Décolleté Cœur
leicht tailliert, Passenröhre im Vorder- und Rückenteil, 2 Taschen, Schlüsselschleife in der rechten Tasche, Taillensnäher im Vorder- und Rückenteil, Seitenschlitze, Länge: ca. 70 cm, 50% Baumwolle/50% Polyester (leichtes Mischgewebe), 180 g/m², 95°, Industriewäsche geeignet nach EN ISO 15797 (ausser königsblau, lipstick, pink, rosy pink, türkis)
légèrement cintrée, empiècement devant, 2 poches, passant pour clés dans la poche droite, pinces devant et dos, fentes côtés, longueur : env. 70 cm, 50% coton/50% polyester (tissu léger mélange), 180 g/m², 95°, adapté au lavage industriel selon la norme EN ISO 15797 (sauf bleu roi, pink, rose bonbon, rose lipstick, turquoise)

Art. 181 513 195 apfelgrün / vert pomme
Art. 182 786 195 berry / berry
Art. 182 763 195 bordeaux / bordeaux
Art. 181 785 195 grau / gris
Art. 182 943 195 navy / bleu navy
Art. 181 786 195 pflaume / prune
Art. 181 515 195 pink / pink
Art. 182 775 195 schwarz / noir
Art. 181 514 195 königsblau / bleu roi
Art. 181 517 195 lipstick / rose lipstick
Art. 181 506 195 rosenholz / bois de rose
Art. 181 510 195 türkis / turquoise
Art. 181 505 195 petrol / vert pétrole
Art. 181 508 195 aqua green / vert d'eau
Art. 181 509 195 rosy pink / rose bonbon
Art. 182 760 195 rot / rouge
Art. 181 516 195 weiss / blanc
Art. 182 586 195 pfirsichrosa / rose pêche
Art. 183 147 195 deep taupe / taupe foncé

Art. 183 148 195 himmelblau / bleu ciel
Art. 183 399 195 steingrau / gris granit
o.MwSt. m.MwSt.
sans TVA TVA incl.
27,66 29,90
Gr./T. XS-3XL
5er-pack / lots de 5
Art. 183 718 195 navy / bleu navy
Art. 183 720 195 bordeaux / bordeaux
Art. 183 719 195 pflaume / prune
Art. 183 721 195 königsblau / bleu roi
Art. 183 716 195 petrol / vert pétrole
o.MwSt. m.MwSt.
sans TVA TVA incl.
113,69 122,90
Gr./T. XS-3XL

CORE
Schlupfkasack Damen
Herzausschnitt
CORE
Tunique Femme -
Décolleté Cœur

95° waschbar
lavable à 95°

leicht tailliert
légèrement cintrée

geräumige
Seitentaschen
grandes poches côtés

Im 5er Pack:
je Kasack nur
en lot de 5:
chaque Tunique
seulement
24,58



CORE Schlupfkasacks. Tuniques.

Für Frauen mit femininen Rundungen.
Tunique pour les femmes aux rondeur féminines
Curved Fit: Extra Mehrweite im Hüftbereich
Curved Fit: plus de largeur aux hanches

29,90



navy
bleu navy

bordeaux
bordeaux

pflaume
prune

berry
berry

schwarz
noir



petrol
vert pétrole

türkis
turquoise

apfelgrün
vert pomme

königsblau
bleu roi

weiss
blanc

CORE Damen Schlupfkasack - mit Druckknöpfen
Tunique Femme - pressions à l'encolure
extra Mehrweite im Hüftbereich, leicht tailliert,
Ausschnittsansatz mit Druckknopfleiste, 1/2 Arm,
Ärmelschlitze, 2 Seitentaschen, Schlüsselschleife in der
rechten Tasche, Taillenabnäher im Vorder- und Rücken-
teil, Seitenschlitze, Lg.: ca. 72 cm, 50% Baumwolle/
50% Polyester, 180 g/m², 95°, Industriewäsche
geeignet nach EN ISO 15797 (ausser königsblau, türkis)
buste légèrement cintré, plus d'ampleur au niveau des
hanches, patte de boutons-pression à l'empicement
d'encolure, fente aux manches courtes, 2 poches côtés,
passant pour clés dans la poche droite, pinces à la
taille devant et dos, fentes côtés, lg. : env. 72 cm,
50% coton/ 50% polyester, 180 g/m², 95°, adapté
au lavage industriel selon la norme EN ISO 15797
(sauf bleu roi, turquoise)

Art. 183 157 195 navy / bleu navy
Art. 183 158 195 bordeaux / bordeaux
Art. 183 159 195 pflaume / prune
Art. 183 163 195 berry / berry
Art. 184 045 195 schwarz / noir
Art. 183 160 195 petrol / vert pétrole
Art. 183 161 195 türkis / turquoise
Art. 183 162 195 apfelgrün / vert pomme
Art. 183 164 195 königsblau / bleu roi
Art. 183 156 195 weiss / blanc

o.MwSt.
sans TVA
27,66
**m.MwSt.
incl.TVA
29,90**

Gr./T. 36-58

95° waschbar
lavable à 95°

Druckknöpfe
am Ausschnitt
pressions
à l'encolure

leicht tailliert
légèrement cintrée

geräumige
Seitentaschen
grandes poches côtés

Extra Mehrweite
im Hüftbereich
plus de largeur
aux hanches

CORE Kasacks. Blouses.

Durchgeknöpft für Sie & Ihn / Boutonnées pour Elle & Lui
Für einen lässigen Look / Pour un look décontracté

37,90

V-Ausschnitt, Druckknopfleiste, Raglanärmel, 1 Brusttasche, 2 Seitentaschen mit Bodenfalte für mehr Volumen, Seitenschlitze, 50% Baumwolle/50% Polyester, 180 g/m², 95°, Industriewäsche geeignet nach EN ISO 15797 (ausser türkis)

décolleté V, manche raglan, patte de boutons-pression, poche poitrine, soufflet aux 2 poches côtés pour plus de volume, fentes côtés, 50% coton/50% polyester, 180 g/m², 95°, adapté au lavage industriel selon la norme EN ISO 15797 (sauf turquoise)

Raglanärmel für
mehr Bewegungsfreiheit
maches raglan pour plus de liberté
de mouvements

Brusttasche
poche poitrine



Geräumige Seitentaschen
mit Bodenfalte
grandes poches côtés



1. weiss / blanc, navy / bleu navy, türkis / turquoise, berry / berry, bordeaux / bordeaux, apfelgrün / vert pomme, petrol / vert pétrole, schwarz / noir



2. weiss / blanc, navy / bleu navy, türkis / turquoise, berry / berry, bordeaux / bordeaux, apfelgrün / vert pomme, petrol / vert pétrole, schwarz / noir

1. CORE Kasack Damen - Durchgeknöpft
Blouse Femme - entièrement boutonnée
Länge: ca. 72 cm / env. 72 cm
Art. 183 649 195
Art. 183 650 195
Art. 183 652 195
Art. 183 651 195
Art. 183 653 195
Art. 184 048 195
Art. 184 046 195
Art. 183 654 195

Gr./T. XS-3XL
weiss / blanc
navy / bleu navy
türkis / turquoise
berry / berry
bordeaux / bordeaux
apfelgrün / vert pomme
petrol / vert pétrole
schwarz / noir
o.MwSt.
sans TVA
35,06
m.MwSt.
TVA incl.
37,90

2. CORE Kasack Herren - durchgeknöpft
Blouse Homme - entièrement boutonnée
Länge: ca. 75 cm / env. 75 cm
Art. 183 874 195
Art. 183 875 195
Art. 183 822 195
Art. 184 050 195
Art. 183 873 195
Art. 184 051 195
Art. 184 049 195
Art. 183 876 195

Gr./T. XS-4XL
weiss / blanc
navy / bleu navy
türkis / turquoise
berry / berry
bordeaux / bordeaux
apfelgrün / vert pomme
petrol / vert pétrole
schwarz / noir
o.MwSt.
sans TVA
35,06
m.MwSt.
TVA incl.
37,90



CORE Hosen
siehe Seite 42.
CORE Pantalons
voir page 42.

CORE Schlupfkasacks. Tuniques.

Mit farbigen Besätzen für Sie & Ihn. Edle Hingucker
Avec liserés contrastants pour Elle & Lui. Eyecatcher élégants

37,90

V-Ausschnitt, 2 Seitentaschen, Schlüsselschleife in der rechten Tasche, 1 Brusttasche, Armtasche links mit Stiftabtrennung, Passennaht im Vorderteil, kontrastfarbiger Besatz, Seitenschlitze, 50% Baumwolle/50% Polyester, 180 g/m², 95° Industriewäsche geeignet nach EN ISO 15797 (ausser pink)

encolure en V, 2 poches côtés, passant pour clés dans la poche droite, poche poitrine, poche sur la manche gauche et compartiment stylo, couture à l'empècement devant, empècement contrastant, fentes côtés, 50% coton/50% polyester, 180 g/m², 95°, adapté au lavage industriel selon la norme EN ISO 15797 (sauf pink)



1. weiss blanc curaçao bleu curaçao apfelgrün vert pomme pink pink pflaume prune bordeaux bordeaux berry berry rot rouge petrol vert pétrole



schwarz noir navy bleu navy steingrau gris granit wiesengrün vert prairie 2. navy bleu navy steingrau gris granit pflaume prune rot rouge weiss blanc

**1. CORE Schlupfkasack Damen
CORE Tunique Femme**
Länge: ca. 72 cm / longueur: env. 72 cm
Art. 182 417 195 weiss / blanc
Art. 182 419 195 curaçao / bleu curaçao
Art. 182 501 195 apfelgrün / vert pomme
Art. 182 502 195 pink / pink
Art. 182 506 195 pflaume / prune
Art. 184 054 195 bordeaux / bordeaux
Art. 184 053 195 berry / berry
Art. 183 965 195 rot / rouge
Art. 184 052 195 petrol / vert pétrole
Art. 184 055 195 schwarz / noir
Art. 182 505 195 navy / bleu navy
Art. 182 999 195 steingrau / gris granit
Art. 183 152 195 wiesengrün / vert prairie
o.MwSt. m.MwSt.
sans TVA TVA incl.
35,06 37,90

Gr./T. 34-52

**2. CORE Schlupfkasack Herren /
CORE Tunique Homme**
Länge: ca. 75 cm / longueur: env. 75 cm
Art. 183 767 195 navy / bleu navy
Art. 183 861 195 steingrau / gris granit
Art. 183 860 195 pflaume / prune
Art. 183 966 195 rot / rouge
Art. 183 859 195 weiss / blanc
o.MwSt. m.MwSt.
sans TVA TVA incl.
35,06 37,90

Gr./T. XS-4XL



Brust- und
Armtasche
Poches poitrine
et sur la manche

CORE Hosen. Pantalon.

Mit Rundum-Gummiband für Sie & Ihn.

Pantalon ceinture élastiquée pour Elle & Lui.

Komfortable Basics für den Berufsalltag / Confortable basique du quotidien professionnel



1. grau navy schwarz bordeaux berry apfelgrün königsblau pflaume petrol weiss
gris bleu navy noir bordeaux berry vert pomme bleu roi prune vert pétrole blanc



2. grau navy schwarz petrol
gris bleu navy noir vert pétrole

1. CORE Unisex Hose - hoher Bund Pantalon mixte - taille haute

lässige Beinweite, Rundumgummiband mit Kordeldurchzug, 2 Seitentaschen, Schrittlg.: ca. 82 cm, 50% Baumwolle/50% Polyester, 180 g/m², 95°, Industriewäsche geeignet nach EN ISO 15797 (ausser königsblau)
jambe large décontractée, ceinture entièrement élastiquée et cordon sous tunnel, 2 poches côtés, entrej.: env. 82 cm, 50% coton/50% polyester, 180 g/m², 95°, adapté au lavage industriel selon la norme EN ISO 15797 (sauf bleu roi)

Art. 183 211 195 weiss / blanc
Art. 183 212 195 navy / bleu navy
Art. 183 213 195 bordeaux / bordeaux
Art. 183 214 195 berry / berry
Art. 183 215 195 apfelgrün / vert pomme
Art. 183 216 195 königsblau / bleu roi
Art. 183 217 195 pflaume / prune
Art. 183 218 195 petrol / vert pétrole
Art. 183 219 195 grau / gris
Art. 183 726 195 schwarz / noir
o.MwSt. m.MwSt.
sans TVA incl. TVA
34,14 36,90
Gr./T. XS-4XL

1. CORE Unisex Hose - hoher Bund Pantalon mixte - taille haute

36,90



INNENKORDEL
IM BUND
CORDON INTÉRIEUR

2. CORE Damen Hose - leicht vertiefter Bund Pantalon Femme - taille légèrement descendue

36,90



INNENKORDEL
IM BUND
CORDON INTÉRIEUR

2. CORE Damen Hose - leicht vertiefter Bund Pantalon Femme - taille légèrement descendue

Rundumgummiband und zusätzliche Kordel im Bund innen, 2 seitliche Eingrifftaschen, Schrittlg.: ca. 80 cm, 50% Baumwolle/50% Polyester, 180 g/m², 95°, Industriewäsche geeignet nach EN ISO 15797
ceinture entièrement élastiquée et cordon intérieur, 2 poches côtés, entrej.: env. 80 cm, 50% coton/50% polyester, 180 g/m², 95°, adapté au lavage industriel selon la norme EN ISO 15797

Art. 182 270 195 grau / gris
Art. 182 269 195 navy / bleu navy
Art. 182 717 195 schwarz / noir
Art. 184 215 195 petrol / vert pétrole
o.MwSt. m.MwSt.
sans TVA incl. TVA
34,14 36,90
Gr./T. XS-3XL



leicht
vertiefter
Bund
Taille
légèrement
descendue

2. CORE
Damen Hose
Pantalon Femme



LÄSSIGE PASSFORM
COUPE DÉCONTRACTÉE



Unisex Shirt
siehe Seite 40.
T-shirt mixte
voir page 40.

1. CORE
Unisex Hose
Pantalon mixte

Hoher Bund
etwas weiter
im Oberschenkel
Taille haute
un peu plus
large aux cuisses

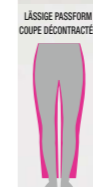

LÄSSIGE PASSFORM
COUPE DÉCONTRACTÉE

CORE^o Poloshirts.

Für Sie & Ihn, aus Piqué mit hohem Baumwollanteil, 60° waschbar
 Pour Elle et Lui, en Piqué avec haute teneur en coton, lavable à 60°

je / chancun **38,90**



rosenholz / bois de rose rot / rouge berry / berry bordeaux / bordeaux pflaume / prune navy / bleu navy petrolblau / bleu pétrole petrol / vert pétrole türkis / turquoise königsblau / bleu roi



himmelblau / bleu ciel sonnengelb / jaune soleil gelb / jaune apfelgrün / vert pomme wiesengrün / vert prairie schwarz / noir erzgrau / gris minéral steingrau / gris granit weiss / blanc

CORE Shirt Unisex - Polokragen
T-Shirt mixte - col polo
 gerade Form, Seitenschlitze,
 Lg.: ca. 72 cm, 60% Baumwolle/40% Polyester
 (Piqué), 220 g/m², 60°
 coupe droite, fentes côtés, lg. : env. 72 cm, 60%
 coton/40% polyester (Piqué), 220 g/m², 60°

Art. 181 372 195 rosenholz / bois de rose
 Art. 135 015 195 rot / rouge
 Art. 179 214 195 berry / berry
 Art. 179 847 195 bordeaux / bordeaux
 Art. 181 742 195 pflaume / prune
 Art. 179 215 195 navy / bleu navy
 Art. 181 741 195 petrolblau / bleu pétrole
 Art. 181 373 195 petrol / vert pétrole
 Art. 179 216 195 türkis / turquoise
 Art. 180 985 195 königsblau / bleu roi
 Art. 183 032 195 himmelblau / bleu ciel
 Art. 181 740 195 sonnengelb / jaune soleil

Art. 179 878 195 gelb/jaune
 Art. 179 738 195 apfelgrün / vert pomme
 Art. 183 192 195 wiesengrün / vert prairie
 Art. 135 156 195 schwarz / noir
 Art. 193 000 195 erzgrau/gris minéral
 Art. 183 033 195 steingrau / gris granit
 Art. 179 739 195 weiss / blanc

o.MwSt. m.MwSt.
 sans TVA TVA incl.
 35,99 38,90

Gr./T. XXS-3XL

CORE Shirt Unisex -
 Polokragen, weiss
 CORE T-shirt mixte -
 col polo, blanc

CORE Shirt Unisex -
 Polokragen, curaçao
 CORE T-shirt mixte -
 col polo, bleu roi

CORE Shirt Unisex -
 Polokragen, curaçao
 CORE T-shirt mixte -
 col polo, bleu curaçao



Wir besticken und bedrucken Ihre Kleidungsstücke individuell.
 Rufen Sie uns an: +41 44 925 39 00 / Broderies & Impressions: nous
 personnalisons vos vêtements. Appelez-nous : +41 44 925 39 00.

CORE Comfort Stretch Hosen. Pantalons en Stretch.

Mit geradem oder schlankem Bein für Sie & Ihn.
Super elastisch, 60° waschbar, Industriewäsche geeignet nach EN ISO 15797
Jambe droite ou jambe slim pour Elle & Lui. Comfort stretch, lavable en 60°,
adapté au lavage industriel selon la norme EN ISO 15797



Damen gerades Bein
Femme jambe droite



Damen schlankes Bein
Damen jambe slim



Herren gerades Bein
Homme jambe droite



Herren schlankes Bein
Homme jambe slim

1. CORE Damen Hose Stretch - gerades Bein
Pantalon Femme en Stretch - jambe droite
5-Pocket, hoher Bund, gerades Bein, Teilgummibund hinten, 65% Baumwolle/30% Polyester/5% Elasthan (Satin-Stretch), 275 g/m², 60°, Industriewäsche geeignet nach EN ISO 15797
5 poches, taille haute, jambe droite, taille partiellement élastiquée au dos, 65% coton/30% polyester/5% élasthanne (stretch satin), 275 g/m², 60°, adapté au lavage industriel selon la norme EN ISO 15797
Art. 182 423 195
Normale Grösse / tailles normales
Schrittlg. / entrej.: ca. / env. 78 cm
Gr./T. 32-54
Lange Grösse / tailles longues
Schrittlg. / entrej.: ca. / env. 84 cm
Gr./T. 68-96

o.MwSt. sans TVA 63,74
m.MwSt. TVA incl. 68,90

2. CORE Damen Hose Stretch - schlankes Bein
Pantalon Femme en Stretch - jambe slim
5-Pocket, hoher Bund, schlankes Bein, Teilgummibund hinten, 65% Baumwolle/30% Polyester/5% Elasthan (Satin-Stretch), 275 g/m², 60°, Industriewäsche geeignet nach EN ISO 15797
5 poches, taille haute, jambe étroite, ceinture partiellement élastiquée au dos, 65% coton/30% polyester/5% élasthanne (stretch satin), 275 g/m², 60°, adapté au lavage industriel selon la norme EN ISO 15797
Art. 182 425 195
Normale Grösse / tailles normales
Schrittlg. / entrej.: ca. / env. 78 cm
Gr./T. 32-54
Lange Grösse / tailles longues
Schrittlg. / entrej.: ca. / env. 84 cm
Gr./T. 68-96

o.MwSt. sans TVA 63,74
m.MwSt. TVA incl. 68,90

3. CORE Herren Hose Stretch - gerades Bein
Pantalon Homme en Stretch - jambe droite
5-Pocket, gerades Bein, 65% Baumwolle/30% Polyester/5% Elasthan (Satin-Stretch), 275 g/m², 60°, Industriewäsche geeignet nach EN ISO 15797
coupe 5 poches, jambe droite, 65% coton/30% polyester/5% élasthanne (satin stretch), 275 g/m², 60°, adapté au lavage industriel selon la norme EN ISO 15797
Art. 183 728 195
Kurze Grösse / tailles courtes
Schrittlg. / entrej.: ca. / env. 78 cm
Gr./T. 23-29
Normale Grösse / tailles normales
Schrittlg. / entrej.: ca. / env. 82 cm
Gr./T. 46-60
Lange Grösse / tailles longues
Schrittlg. / entrej.: ca. / env. 87 cm
Gr./T. 94-110

o.MwSt. sans TVA 63,74
m.MwSt. TVA incl. 68,90

4. CORE Herren Hose en Stretch - schlankes Bein
Pantalon Homme en Stretch - jambe slim
5-Pocket, schlankes Bein, Schrittlg.: ca. 84 cm, 65% Baumwolle/30% Polyester/5% Elasthan (Satin-Stretch), 275 g/m², 60°, Industriewäsche geeignet nach EN ISO 15797
coupe 5 poches, jambe fine, entrej.: env. 84 cm, 65% coton/30% polyester/5% élasthanne (satin stretch), 275 g/m², 60°, adapté au lavage industriel selon la norme EN ISO 15797
Art. 182 733 195
o.MwSt. sans TVA 63,74
m.MwSt. TVA incl. 68,90

3. CORE Herren Hose gerades Bein
CORE Pantalon Homme jambe droite

2. CORE Hose Damen schlankes Bein
CORE Pantalon Femme jambe slim

1. CORE Hose Damen gerades Bein
CORE Pantalon Femme jambe droite

4. CORE Herren Hose schlankes Bein
CORE Pantalon Homme jambe slim



CORE Shirt Unisex
siehe Seite 40.
CORE T-shirt Unisex
voir page 40.

CORE [®] Stretch Shirts.

Single Jersey, Basic Baumwollshirts für Sie & Ihn.
Single Jersey, Basic T-shirts en coton avec Stretch pour Elle & Lui.

ab / à partir de **17,90**



1. CORE Top Damen
CORE Top Femmes

2. CORE Shirt Damen
CORE T-shirt Femmes

königsblau / bleu roi pink / pink berry / berry türkis / turquoise grau melange / gris chiné lipstick / rose lipstick weiss / blanc apfelgrün / vert pomme sonnengelb / jaune soleil navy / bleu navy petrol / vert pétrole pflaume / prune bordeaux / bordeaux dunkelgrau melange / gris chiné foncé schwarz / noir



3. CORE Shirt Herren
CORE T-shirt Hommes

weiss / blanc navy / bleu navy schwarz / noir dunkelgrau melange / gris chiné foncé

1. CORE Damen Top - Rundhalsausschnitt Top Femme - décolleté arrondi
Lg.: ca. 72 cm, 95% Baumwolle/5% Elasthan (Stretch), 185 g/m², 60°
lg.: env. 72 cm, 95% coton/ 5% élasthane (stretch), 185 g/m², 60°
Art. 181 040 195 königsblau / bleu roi
Art. 180 816 195 pink / pink
Art. 180 276 195 berry / berry
Art. 180 277 195 türkis / turquoise
Art. 181 355 195 grau melange / gris chiné
Art. 181 352 195 petrol / vert pétrole
Art. 181 038 195 lipstick / rose lipstick
Art. 180 274 195 weiss / blanc
Art. 180 275 195 apfelgrün / vert pomme
Art. 182 952 195 sonnengelb / jaune soleil
Art. 182 953 195 navy / bleu navy
Art. 182 955 195 pflaume / prune
Art. 180 279 195 bordeaux / bordeaux

Art. 182 958 195 dunkelgrau melange / gris chiné foncé
Art. 182 959 195 schwarz / noir
o.MwSt. m.MwSt.
sans TVA TVA incl.
Gr./T. 30/32, 34/36, 38/40, 42/44, 46/48, 50/52, 54/56 16,56 17,90

2. CORE Damen Shirt - Rundhalsausschnitt T-shirt Femme - décolleté arrondi
Rundhalsausschnitt, 1/2 Arm, Saum hinten ca. 5 cm länger, Lg.: ca. 70 cm, 95% Baumwolle/5% Elasthan (Stretch), 185 g/m², 60°
col rond, manche courte, dos plus long d'env. 5 cm, lg.: env. 70 cm, 95% coton/5% élasthane (stretch), 185 g/m², 60°
Art. 180 996 195 königsblau / bleu roi
Art. 180 818 195 pink / pink

Art. 180 282 195 berry / berry
Art. 180 283 195 türkis / turquoise
Art. 181 360 195 grau melange / gris chiné
Art. 180 993 195 lipstick / rose lipstick
Art. 180 280 195 weiss / blanc
Art. 180 281 195 apfelgrün / vert pomme
Art. 181 901 195 sonnengelb / jaune soleil
Art. 181 904 195 navy / bleu navy
Art. 181 357 195 petrol / vert pétrole
Art. 181 900 195 pflaume / prune
Art. 180 285 195 bordeaux / bordeaux
Art. 182 809 195 dunkelgrau melange / gris chiné foncé
Art. 199 696 195 schwarz / noir
o.MwSt. m.MwSt.
sans TVA TVA incl.
Gr./T. 30/32, 34/36, 38/40, 42/44, 46/48, 50/52, 54/56 19,33 20,90

3. CORE Herren Shirt - Rundhalsausschnitt T-shirt Homme - décolleté arrondi
Lg.: ca. 72 cm, 95% Baumwolle/5% Elasthan (Stretch) Single Jersey, 185 g/m², 60°
lg.: env. 72 cm, 95% coton/ 5% élasthane (stretch), 185 g/m², 60°
Art. 183 722 195 weiss / blanc
Art. 183 723 195 navy / bleu navy
Art. 183 724 195 schwarz / noir
Art. 183 725 195 dunkelgrau melange / gris chiné foncé
o.MwSt. m.MwSt.
sans TVA TVA incl.
21,18 22,90
Gr./T. XS-3XL



3. CORE Herren Shirt
T-shirt Homme

1. CORE Damen Top
Top Femme

2. CORE Damen Shirt
T-shirt Femme

CORE [®] Stretch T-shirts.

1/1 Arm oder 3/4 Arm für Sie.
Single Jersey, Basic Baumwollshirts für Sie
manche longue ou manche 3/4 pour Elle.
Single Jersey, Basic T-shirts en coton avec Stretch pour Elle

ab / a partir de **28,90**

1/1 Arm
manche 1/1



**1. CORE Damen Shirt - 1/1 Arm
T-shirt Femme - manche 1/1**
leicht tailliert, Rundhalsausschnitt, 1/1 Arm,
Lg.: ca. 66 cm, 95% Baumwolle/5% Elasthan
(Stretch), 185 g/m², 60°
légèrement cintré, encolure ronde, manche longue,
lg.: env. 66 cm, 95% coton/5% élasthanne (stretch),
185 g/m², 60°
Art. 183 566 195 weiss / blanc
Art. 183 568 195 schwarz / noir
Art. 183 571 195 türkis / turquoise
Art. 183 572 195 königsblau / bleu roi
Art. 183 567 195 navy / bleu navy
Art. 184 067 195 petrol / vert pétrole
Art. 183 569 195 apfelgrün / vert pomme
Art. 183 570 195 berry / berry
Art. 184 068 195 bordeaux / bordeaux
o.MwSt. m.MwSt.
sans TVA TVA incl.
27,66 29,90
Gr./T. XS-3XL

3/4 Arm
manche 3/4



**2. CORE Damen Shirt - 3/4 Arm
T-shirt Femme - manche 3/4**
leicht tailliert, Rundhalsausschnitt, 3/4 Arm,
Lg.: ca. 66 cm, 95% Baumwolle/5% Elasthan
(Stretch), 185 g/m², 60°
légèrement cintré, encolure ronde, manche 3/4,
lg.: env. 66 cm, 95% coton/5% élasthanne (stretch),
185 g/m², 60°
Art. 183 573 195 weiss / blanc
Art. 183 575 195 schwarz / noir
Art. 183 578 195 türkis / turquoise
Art. 183 579 195 königsblau / bleu roi
Art. 183 574 195 navy / bleu navy
Art. 184 069 195 petrol / vert pétrole
Art. 183 576 195 apfelgrün / vert pomme
Art. 183 577 195 berry / berry
Art. 184 070 195 bordeaux / bordeaux
o.MwSt. m.MwSt.
sans TVA TVA incl.
26,73 28,90
Gr./T. XS-3XL

CORE Schlupfjasack
siehe Seite 28.
CORE Tunique
voir page 28.

1/1 Arm / manche 1/1
bordeaux / bordeaux

3/4 Arm / manche 3/4
weiss / blanc



Nachhaltiges Funktionsmaterial Matière durable et fonctionnelle

GREEN^o

BY CLINIC DRESS

Super weich & 100%ig belastbar.
Unsere Naturliebliche auf Basis von Holz!
Ultradouce & 100% résistante. Notre coup de cœur
Nature en fibres de bois !

Die Lyocell-Eigenschaften Les caractéristiques du Lyocell

- hoher Tragekomfort durch glatte Faser-oberfläche
- sanft zur Haut
- atmungsaktiv
- kühlt und wärmt
- nimmt Feuchtigkeit effizienter auf als Baumwolle
- ökologisch nachhaltig
- grand confort : surface lisse des fibres
- doux sur la peau
- respirant
- frais l'été, chaud l'hiver
- absorbe l'humidité plus efficacement que le coton
- écologique et durable

 **Tencel™** Lyocell
Feels so right

Kasack siehe
Seite 56.
Blouse
voir page 56.

Schlupfkasack
siehe Seite 52.
Tunique
voir page 52.

Schlupfkasack
siehe Seite 52.
Tunique
voir page 52.

Schlupfkasack
siehe Seite 56
Tunique
voir page 56.



Wir besticken und bedrucken Ihre Kleidungsstücke individuell.
Rufen Sie uns an: +41 44 925 39 00 / Broderies & Impressions : nous
personnalisons vos vêtements. Appelez-nous : +41 44 925 39 00.

GREEN Nachhaltig. Durable.

Die TENCEL™ Lyocellfasern aus dem Hause Lenzing stammen aus nachhaltig produziertem Holz aus zertifiziert-kontrollierten Herkunftsgebieten, die in geschlossenen Wasserkreisläufen verarbeitet werden.

Les fibres Lyocell TENCEL™ de Lenzing proviennent de bois produits de façon durable dans des zones d'origine contrôlées et certifiées, traitées en cycle d'eau fermé.



Moderne und klassische Schnitte für jeden Anwendungsbereich
Coupes mode et classiques pour tous types de métiers



Mit und ohne Stretch
Avec ou sans effet Stretch



Hoher Tragekomfort durch glatte Faseroberfläche
Fibres lisses : douceur et grand confort au porter

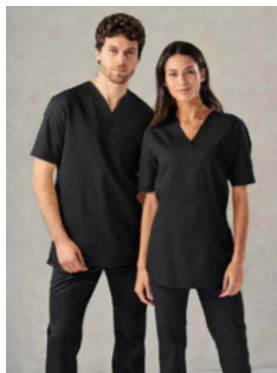

Ökologisch nachhaltig
Écologique et durable



Atmungsaktiv. Nimmt Feuchtigkeit effizienter auf als Baumwolle
Respirant. Évacue mieux l'humidité que le coton

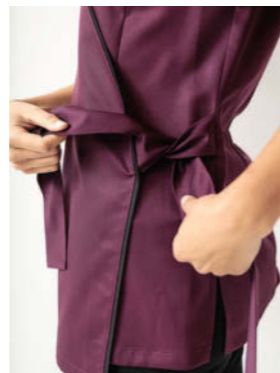

Weich auf der Haut. Kühlt und wärmt
Douceur sur la peau. Frais en été, chaud en hiver

GREEN ist mehr als nur ein ökologisch nachhaltig produziertes Gewebe auf der Basis von Holz.

GREEN steht auch für ein einzigartiges Tragegefühl: Seidig-glatt auf der Haut, atmungsaktiv mit einer wirklich weichen Faseroberfläche, die die Feuchtigkeit deutlich effizienter als Baumwolle aufnimmt. Dabei 100%ig belast- und bei bis zu 95 Grad sogar unter Industrierwäsche Bedingungen waschbar.

GREEN est bien plus qu'un simple tissu écologique et durable à base de fibres de bois.

GREEN est également synonyme d'un niveau de confort sans pareil : douce soyeuse sur la peau, fibres lisses et respirantes qui absorbent l'humidité plus efficacement que le coton. Qualité 100% durable lavable jusqu'à 95 degrés et adaptée au lavage industriel.

GREEN Schlupfkasack Damen - mit Druckknöpfen
siehe Seite 56.

GREEN Tunique Femme - avec boutons-pression
voir page 56.

GREEN Kasack Damen - asymmetrische Knopfleiste
siehe Seite 56.

GREEN Blouse Femme - patte asymétrique
voir page 56.



GREEN Damen Hose - mit Beintasche
siehe Seite 54.

GREEN Pantalon Femme - avec poche Cargo
voir page 54.

GREEN^o OP Style.

Nachhaltiger Schlupfkasack für Sie und Ihn
Tuniques plus durable pour Elle et Lui



1+2. navy / bleu navy apfelgrün / vert pomme weiss / blanc black berry / mûre perlgrau / gris moyen dark türkis / turquoise foncé rot / rouge brillant orange / carotte schwarz / noir

Super bequeme Unisex Hose
Pantalon mixte Tout Confort



3. schwarz / noir weiss / blanc navy / bleu navy perlgrau / gris moyen

1. GREEN Schlupfkasack Damen - V-ausschnitt / Tunique Femme - Décolleté V
Passenabtrennung im Vorderteil, 1 Brusttasche, 2 Seitentaschen, Schlüsselschleife in der rechten Tasche, Taillennäher im Rückenteil, Seitenschlitze, Länge: 70 cm, 50% Lyocell (TENCEL™)/50% Polyester, 200 g/m², 95°, Industriewäsche geeignet nach EN ISO 15797

empiècement surpiqué devant, poche poitrine, 2 poches côtés, passant pour clés dans la poche droite, pinces à la taille au dos, fentes côtés, longueur : env. 70 cm, 50% lyocell (TENCEL™)/50% polyester, 200 g/m², 95°, adapté au lavage industriel selon la norme EN ISO 15797

Art. 183 729 195 navy / bleu navy
Art. 183 797 195 apfelgrün / vert pomme
Art. 183 798 195 weiss / blanc
Art. 183 799 195 black berry / mûre
Art. 183 801 195 perlgrau / gris moyen
Art. 183 802 195 dark türkis / turquoise foncé

Art. 183 803 195 rot / rouge
Art. 183 804 195 brillant orange / carotte
Art. 183 805 195 schwarz / noir
o.MwSt. m.MwSt.
sans TVA TVA incl.
38,76 41,90

Gr./T. XS- 3XL

2. GREEN Schlupfkasack Herren - V-ausschnitt / Tunique Homme - Col V
Passennaht im Vorderteil, 1 Brusttasche mit Stiftabtrennung, 2 Seitentaschen rechts eine zusätzliche Handytasche, Seitenschlitze, Länge: ca. 75 cm, 50% Lyocell (TENCEL™)/50% Polyester, 200 g/m², 95°, Industriewäsche geeignet nach EN ISO 15797

empiècement devant, 1 poche poitrine avec séparation pour stylo, 2 poches côtés avec pochette pour téléphone mobile à droite, fentes côtés, longueur : env. 75 cm, 50% lyocell (TENCEL™)/50% polyester, 200 g/m², 95°, adapté au lavage industriel selon la norme EN ISO 15797

Art. 181 846 195 navy / bleu navy
Art. 181 847 195 apfelgrün / vert pomme
Art. 181 341 195 weiss / blanc
Art. 181 845 195 black berry / mûre
Art. 182 854 195 perlgrau / gris moyen
Art. 182 175 195 dark türkis / turquoise foncé
Art. 181 848 195 rot / rouge
Art. 183 594 195 brillant orange / carotte
Art. 183 811 195 schwarz / noir
o.MwSt. m.MwSt.
sans TVA TVA incl.
38,76 41,90

Gr./T. XS-5XL

1. + 2. GREEN Schlupfkasack Damen und Herren - V-Ausschnitt / GREEN Tunique Femme et Homme - décollé V

— Brusttasche mit Stiftabtrennung
— Poche poitrine et patte stylo
— **95° waschbar lavable à 95°**

3. GREEN Hose Unisex - Rundgummibund / GREEN Pantalon mixte - ceinture élastique

— Rundgummibund mit Kordelzug
— ceinture élastiquée et cordon
— 2 Seiten- und 2 Gesässtaschen
— 2 poches côtes et 2 poches au dos
— Lässige Beinweite
— jambes décontractées
— **95° waschbar lavable à 95°**

3. GREEN Hose Unisex - Gummibund / Pantalon mixte - Ceinture élastiquée
Rundgummibund mit Kordelzug, 2 Seiten- und 2 Gesässtaschen, lässige Beinweite, Schrittlänge: ca. 82 cm, 50% Lyocell (TENCEL™)/50% Polyester, 200 g/m², 95°, Industriewäsche geeignet nach EN ISO 15797

ceinture entièrement élastiquée et cordon de serrage, 2 poches côtés et 2 poches dos, coupe confortable, entrejambe : env. 82 cm, 50% lyocell (TENCEL™)/50% polyester, 200 g/m², 95°, adapté au lavage industriel selon la norme EN ISO 15797

Art. 183 445 195 schwarz / noir
Art. 182 051 195 navy / bleu navy
Art. 182 050 195 weiss / blanc
Art. 182 052 195 perlgrau / gris moyen
o.MwSt. m.MwSt.
sans TVA TVA incl.
50,79 54,90

Gr./T. XS-5XL

perlgrau / gris moyen

schwarz / noir

LÄSSIGE PASSFORM
COUPE DÉCONTRACTÉE

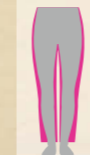

3. GREEN Hose Unisex - Rundgummibund / GREEN Pantalon mixte - ceinture élastique

schwarz / noir

3. GREEN Hose Unisex - Rundgummibund / GREEN Pantalon mixte - ceinture élastique

perlgrau / gris moyen

GREEN^o Outfits.

In Wickelform für Sie Blouse forme cache-cœur pour Elle



1. schwarz
noir weiss
blanc black berry
mûre navy
bleu navy



Wickelform
Cache-cœur Arm mit Schlitz
manche fendue

1. GREEN Kasack Damen - Wickelform Blouse Femme - cache-cœur
leicht tailliert, Wickelform, Stehkragen, 1/2 Arm mit Schlitz, Bindebänder, Teilungsnahte im Vorder- und Rückenteil, 1 Seitentasche, Lg.: ca. 72 cm, 50% Lyocell (TENCEL™)/50% Polyester, 200 g/m², 95°, Industriewäsche geeignet nach EN ISO 15797

cache-cœur légèrement cintrée, col officier, manche courte fendue, cordons à nouer, découpes devant et dos, poche côté, lg.: env. 72 cm, 50% lyocell (TENCEL™)/50% polyester, 200 g/m², 95°, adapté au lavage industriel selon la norme EN ISO 15797

Art. 183 862 195 schwarz / noir
Art. 183 863 195 weiss / blanc
Art. 183 768 195 black berry / mûre
Art. 183 865 195 navy / bleu navy

	d.MwSt.	m.MwSt.
Gr./T. XS-XXL	sans TVA	TVA incl.
	52,64	56,90

Schlupfhosen mit Beintasche für Sie Pantalon à enfiler avec poche Cargo pour Elle



2. perlgrau
gris moyen navy
bleu navy schwarz
noir



Kordel im Bund
cordon réglable
dans la ceinture mit Beintasche
poche Cargo

2. GREEN Damen Hose - mit Beintasche Pantalon Femme - avec poche Cargo
lässige Beinweite, Rundumgummiband mit Kordel innen, 2 Seitentaschen, 2 Gesässtaschen, 1 Beintasche, Schrittlig.: ca. 76 cm, 50% Lyocell (TENCEL™)/50% Polyester, 200 g/m², 95°

largeur de jambe décontractée, ceinture entièrement élastiquée et cordon intérieur, 2 poches côtés, 2 poches dos, poche sur la jambe, entrej.: env. 76 cm, 50% lyocell (TENCEL™)/50% polyester, 200 g/m², 95°

Art. 183 637 195 perlgrau / gris moyen
Art. 183 638 195 navy / bleu navy
Art. 183 639 195 schwarz / noir

	d.MwSt.	m.MwSt.
Gr./T. XS-XXL	sans TVA	TVA incl.
	50,79	54,90



black berry
mûre

Arm mit Schlitz
Manche fendue

95° waschbar
lavable à 95°

Seitentasche
poche côté

Wickelform
Cache-cœur

schwarz / noir

LÄSSIGE PASSFORM
COUPE DÉCONTRACTÉE



GREEN^o Kasacks. Blouses.

Schick geknöpft für die Dame. Stretch für den Herren.
Boutonnage chic pour la femme. Stretch pour l'homme.



1. weiss
blanc

schwarz
noir

black berry
mûre

navy
bleu navy

apfelgrün
vert pomme

rot
rouge

2. navy
bleu navy

apfelgrün
vert pomme

weiss
blanc

black berry
mûre

perlgrau
gris moyen

dark türkis
turquoise foncé

rot
rouge

3. weiss
blanc

navy
bleu navy

petrol
vert pétrole

1. GREEN Damen Kasack - asymmetrische Knopfleiste / Blouse Femme - patte de boutons-pression asymétrique
1/2 Arm, diagonaler Ausschnitt, Druckknopfverschluss, 2 Eingrifftaschen, Teilungsnähte im Vorder- und Rückenteil, Seitenschlitze, Lg.: ca. 75 cm, 50% Lyocell (TENCEL™)/50% Polyester, 200 g/m², 95°, Industriewäsche geeignet nach EN ISO 15797
manche courte, col asymétrique, fermeture par boutons-pression, 2 poches côtés, découpes devant et dos, fentes côtés, lg.: env. 75 cm, 50% polyester/50% lyocell (TENCEL™), 200 g/m², 95°, adapté au lavage industriel selon la norme EN ISO 15797
Art. 180 497 195 weiss / blanc
Art. 180 508 195 schwarz / noir
Art. 180 499 195 black berry / mûre
Art. 181 851 195 navy / bleu navy
Art. 181 852 195 apfelgrün / vert pomme
Art. 181 853 195 rot / rouge
o.MwSt. m.MwSt.
sans TVA TVA incl.
45,24 48,90
Gr./T. 36-56

2. GREEN Damen Schlupfkasack - mit Druckknöpfen / Tunique Femme - patte de boutons-pression
leicht tailliert, V-Ausschnitt mit Druckknopfverschluss, Taillenabnäher im Vorder- und Rückenteil, 2 Seitentaschen, Schlüsselschleufe in der rechten Tasche, Seitenschlitze, Lg.: ca. 75 cm, 50% Lyocell (TENCEL™)/50% Polyester, 200 g/m², 95°, Industriewäsche geeignet nach EN ISO 15797
légèrement cintrée, encolure en V et patte de boutons-pression, pinces devant et dos, 2 poches côtés, passant pour clés dans la poche droite, fentes côtés, lg.: env. 75 cm, 50% lyocell (TENCEL™)/50% polyester, 200 g/m², 95°, adapté au lavage industriel selon la norme EN ISO 15797
Art. 182 013 195 navy / bleu navy
Art. 182 012 195 apfelgrün / vert pomme
Art. 182 010 195 weiss / blanc
Art. 182 011 195 black berry / mûre
Art. 182 858 195 perlgrau / gris moyen
Art. 182 859 195 dark türkis / turquoise foncé
Art. 183 444 195 rot / rouge
o.MwSt. m.MwSt.
sans TVA TVA incl.
39,69 42,90
Gr./T. 34-56

3. GREEN Unisex Schlupfkasack Stretch - V-Ausschnitt / Tunique mixte en Stretch - col en V
V-Ausschnitt, Passennaht im Vorder- und Rückenteil, 1 Brusttasche, 2 Seitentaschen, 1 Doppeltasche rechts, Schlüsselschleufe in der rechten Tasche, Teilungsnähte im Rückenteil, Seitenschlitze, Lg.: ca. 75 cm, 48% Lyocell (TENCEL™)/48% Polyester/4% Elastolefin (Stretch), 220 g/m², 60°
encolure en V, surpiqûres devant et dos, poche poitrine, 2 poches côtés, double poche et passant pour clés à droite, découpes devant et dos, fentes côtés, lg.: env. 75 cm, 48% lyocell (TENCEL™)/48% polyester/4% elastoléfine (stretch), 220 g/m², 60°
Art. 183 369 195 weiss / blanc
Art. 183 370 195 navy / bleu navy
Art. 183 371 195 petrol / vert pétrole
o.MwSt. m.MwSt.
excl.TVA incl.TVA
44,31 47,90
Gr./T. S-XXL



3. GREEN Unisex Schlupfkasack
Stretch - V-Ausschnitt
Tunique mixte en Stretch - col en V

2. GREEN Damen Schlupf-
kasack - mit Druckknöpfen
Tunique Femme - patte de
boutons-pression

1. GREEN Damen Kasack -
asymmetrische Knopfleiste
Blouse Femme - patte de
boutons-pression asymétrique

Hosen siehe
Seite 52.
pantalon
voir page 52.

Ultra-strapazierfähiges Baumwoll- Mischgewebe! Coton mélangé : un mix à toute épreuve !

Damen Kasack
siehe Seite 62.
Blouse Femme
voir page 62.

Damen Mantel
siehe Seite 82.
Blouse longue Femme
voir page 82.

Unisex Schlupfkasack
siehe Seite 60.
Tunique mixte
voir page 60.

Damen Schlupfkasack
siehe Seite 62.
Tunique Femme
voir page 62.

Damen Kasack
siehe Seite 64.
Blouse Femme
voir page 64.

JUSTSTRONG[®]

BY CLINIC DRESS

Langlebiges, angenehm schweres Material für ein wirklich sicheres Gefühl. Mit vielen modischen Kniffen ausgestattet. Widerstandsfähig und langlebig im Arbeitsalltag. Bis zu 95° waschbar und überwiegend Industriewäsche geeignet nach EN ISO 15797.

Ce tissu dense et très résistant vous donnera très longtemps satisfaction ! Au programme, de nombreuses astuces mode et une solidité hors pair dans votre quotidien professionnel. Lavable jusqu'à 95° et surtout, adapté au lavage industriel selon EN ISO 15797.

Attraktive Konditionen für Teamausstattungen. Rufen Sie uns an!

Conditions avantageuses sur les commandes d'équipe – Contactez-nous !

Hosen für Sie und Ihn
siehe Seite 68.
Pantalons pour Elle & Lui
voir page 68.

JUSTSTRONG® OP Style.

Schlupfkasacks für Sie & Ihn, 95° waschbar
uniques pour Elle & Lui, lavable à 95°

ab / a partir de **32,90**

1. Unisex Schlupfkasack / Tunique mixte



2. Damen Schlupfkasack / Tunique Femme



1. JUST STRONG Schlupfkasack Unisex - V-Ausschnitt / Tunique mixte - encolure en V
Passernäht im Vorderteil, 1 Brusttasche, 2 Seitentaschen, Seitenschlitze, Lg.: ca. 70 cm, 65% Polyester/35% Baumwolle, 210 g/m², 95°, Industriewäsche geeignet nach EN ISO 15797 (ausser königsblau, pink, steingrau, türkis)

Art. 181 668 195 rot / rouge
Art. 181 326 195 rosenholz / bois de rose
Art. 180 220 195 pink / pink
Art. 179 383 195 berry / berry
Art. 179 212 195 bordeaux / bordeaux
Art. 181 709 195 pflaume / prune
Art. 179 209 195 lila / violet
Art. 179 210 195 navy / bleu navy

Art. 180 891 195 königsblau / bleu roi
Art. 180 222 195 türkis / turquoise
Art. 182 624 195 pfirsichrosa / rose pêche
Art. 181 710 195 petrolblau / bleu pétrole
Art. 179 567 195 eisblau / bleu glacier
Art. 181 327 195 petrol / vert pétrole
Art. 181 788 195 grau / gris
Art. 179 702 195 weiss / blanc
Art. 181 708 195 sonnengelb / jaune soleil
Art. 183 400 195 steingrau / gris granit
Art. 181 790 195 aqua green / vert d'eau
Art. 183 149 195 wiesengrün / vert prairie
Art. 180 645 195 limette / citron vert
Art. 180 221 195 apfelgrün / vert pomme
Art. 183 766 195 kiwi / vert kiwi
Art. 183 229 195 deep taupe / taupe foncé
Art. 183 228 195 schwarz / noir

Gr./T. XS-5XL	o.MwSt. sans TVA	m.MwSt. TVA incl.
	32,28	34,90

2. JUST STRONG Damen Schlupfkasack - V-Ausschnitt / Tunique Femme - encolure en V
leicht tailliert, 2 Seitentaschen, Schlüsselschleife in der rechten Tasche, Tailenabnäher im Vorder- und Rückenteil, Seitenschlitze, Lg.: ca. 72 cm, 65% Polyester/35% Baumwolle, 210 g/m², 95°, Industriewäsche geeignet nach EN ISO 15797 (ausser pink)

légèrement cintrée, 2 poches côtés, passant pour clés dans la poche droite, pinces à la taille devant et dos, fentes côtés, lg. : env. 72 cm, 65% polyester/35% coton, 210 g/m², 95°, adapté au lavage industriel selon la norme EN ISO 15797 (sauf pink)

Art. 183 140 195 rosenholz / bois de rose
Art. 182 615 195 pink / pink
Art. 183 443 195 berry / berr
Art. 182 904 195 bordeaux / bordeaux
Art. 182 902 195 navy / bleu navy
Art. 183 142 195 himmelblau / bleu ciel
Art. 182 610 195 pfirsichrosa / rose pêche
Art. 183 442 195 petrol / vert pétrole
Art. 183 141 195 grau / gris
Art. 182 616 195 weiss / blanc
Art. 183 144 195 wiesengrün / vert prairie

Art. 182 903 195 apfelgrün / vert pomme
Art. 183 143 195 deep taupe / taupe foncé
Art. 183 145 195 schwarz / noir

Gr./T. XS-3XL	o.MwSt. sans TVA	m.MwSt. incl. TVA
	30,43	32,90

3. JUST STRONG Bandana Kopftuch - zum Binden / Bandana Toque - à nouer au dos
Weite verstellbar, 50% Baumwolle/50% Polyester, 180 g/m², 95°, Industriewäsche geeignet nach EN ISO 15797

largeur réglable, 50% coton/50% polyester, 180 g/m², 95°, adapté au lavage industriel selon la norme EN ISO 15797

Art. 183 510 195 navy / bleu navy
Art. 183 511 195 grau / gris
Art. 183 512 195 himmelblau / bleu ciel
Art. 183 977 195 weiss / blanc
Art. 183 978 195 schwarz / noir

o.MwSt. sans TVA	m.MwSt. TVA incl.
13,78	14,90

2. JUST STRONG Damen Schlupfkasack - V-Ausschnitt
Tunique Femme - encolure en V

3. JUST STRONG Bandana Kopftuch
Bandana Toque

1. JUST STRONG Unisex Schlupfkasack - V-Ausschnitt
Tunique mixte - encolure en V

navy
bleu navy

petrolblau
bleu pétrole

weiss
blanc

JUST STRONG Hosen für Sie und Ihn siehe Seite 68.

JUST STRONG Pantalons pour Elle & Lui voir page 68.

JUSTSTRONG [®] Modische Kasacks. Tuniques à la mode.

Eckiger Ausschnitt oder durchgeknöpft. In vielen Farben, 95° waschbar.
Décolleté en carré ou boutonné. En plusieurs couleurs, lavables à 95°

ab / a partir de **35,90**



1. JUST STRONG Damen Schlupfkasack - modischer Ausschnitt / Tunique Femme - encolure mode
1 Brusttasche, 2 Seitentaschen, Seitenschlitze, Lg.: ca. 70 cm, 65% Polyester/35% Baumwolle, 210 g/m², 95°, Industriewäsche geeignet nach EN ISO 15797 (ausser königsblau, pink, steingrau, türkis)
1 poche poitrine, 2 poches côtés, fentes côtés, lg.: env. 70 cm, 65% polyester/35% coton, 210 g/m², 95°, adapté au lavage industriel selon la norme EN ISO 15797 (sauf bleu roi, gris granit, pink, turquoise)
Art. 181 082 195 mandarinrot / mandarine
Art. 179 833 195 pink / pink
Art. 179 876 195 gelb / jaune
Art. 179 381 195 berry / berry
Art. 179 660 195 apfelgrün / vert pomme
Art. 179 954 195 bordeaux / bordeaux

Art. 179 662 195 eisblau / bleu glacier
Art. 179 380 195 lila / violet
Art. 179 953 195 türkis / turquoise
Art. 180 893 195 königsblau / bleu roi
Art. 181 328 195 rosenholz / bois de rose
Art. 179 834 195 navy / bleu navy
Art. 179 659 195 weiss / blanc
Art. 181 329 195 petrol / vert pétrole
Art. 182 631 195 pfirsichrosa / rose pêche
Art. 183 423 195 steingrau / gris granit
Art. 183 150 195 wiesengrün / vert prairie
Art. 183 422 195 rot / rouge
Art. 184 065 195 schwarz / noir
o.MwSt. sans TVA 33,21
m.MwSt. incl.TVA 35,90
Gr./T. XS-3XL

2. JUST STRONG Damen Kasack - durchgeknöpft / Blouse Femme - boutonnée
leicht tailliert, Druckknopfleiste, 1 Brust-, 2 Seitentaschen, Seitenschlitze, Lg.: ca. 74 cm, 65% Polyester/35% Baumwolle, 210 g/m², 95°, Industriewäsche geeignet nach EN ISO 15797 (ausser königsblau, pink, türkis)
légèrement cintrée, boutons-pression, 2 poches et 1 poche poitrine, fentes côtés, lg.: env. 74 cm, 65% polyester/35% coton, 210 g/m², 95°, adapté au lavage industriel selon la norme EN ISO 15797 (sauf bleu roi, pink, turquoise)
Art. 183 440 195 pink / pink
Art. 179 938 195 berry / berry
Art. 179 940 195 apfelgrün / vert pomme
Art. 179 942 195 lila / violet
Art. 180 261 195 türkis / turquoise
Art. 183 441 195 königsblau / bleu roi
Art. 179 939 195 navy / bleu navy

Art. 183 436 195 petrol / vert pétrole
Art. 179 943 195 weiss / blanc
Art. 183 438 195 pflaume / prune
Art. 179 941 195 bordeaux / bordeaux
Art. 183 437 195 rot / rouge
Art. 183 439 195 grau / gris
Art. 184 066 195 schwarz / noir
o.MwSt. sans TVA 40,61
m.MwSt. incl.TVA 43,90
Gr./T. XS-3XL



Wir besticken und bedrucken Ihre Kleidungsstücke individuell.
Rufen Sie uns an: +41 44 925 39 00 / Broderies & Impressions : nous personnalisons vos vêtements. Appelez-nous : +41 44 925 39 00.

JUSTSTRONG® Elegant. Élégant.

Für Sie – durchgeknöpft
Pour elle – boutonné



1. JUST STRONG Damen Kasack - asymmetrische Druckknopfleiste / Blouse Femme - patte pressions asymétrique
leicht tailliert, Druckknopfleiste, Stehkragen, 1 Brusttasche, 1 Seitentasche, Lg.: ca. 75 cm, 65% Polyester/35% Baumwolle, 210 g/m², 95°, Industriewäsche geeignet nach EN ISO 15797 (ausser königsblau, lipstick, pink, steingrau, türkis) légèrement cintrée, boutons-pression, col droit, 1 poche poitrine, 1 poche côté, lg.: env. 75 cm, 65% polyester/35% coton, 210 g/m², 95°, adapté au lavage industriel selon la norme EN ISO 15797 (sauf bleu roi, gris granit, pink, rose lipstick, turquoise)

Art. 179 807 195 lila / violet
Art. 181 091 195 lipstick / rose lipstick
Art. 181 337 195 petrol / vert pétrole
Art. 180 644 195 türkis / turquoise
Art. 181 800 195 aqua green / vert d'eau
Art. 179 806 195 apfelgrün / vert pomme
Art. 180 643 195 gelb / jaune
Art. 180 999 195 königsblau / bleu roi
Art. 179 805 195 pink / pink
Art. 179 892 195 berry / berry
Art. 181 089 195 mandarinrot / mandarine
Art. 181 801 195 pflaume / prune
Art. 183 424 195 navy / bleu navy
Art. 183 425 195 rot / rouge

Art. 183 426 195 bordeaux / bordeaux
Art. 183 427 195 steingrau / gris granit
Art. 179 603 195 weiss / blanc
Art. 184 064 195 schwarz / noir
o.MwSt.
sans TVA
41,54

Gr./T. 32-52

m.MwSt.
TVA incl.
44,90



JUST STRONG Kasack
Damen / Blouse Femme

navy
bleu navy

Ringelshirt
siehe Seite 118.
T-shirt rayé
voir page 118.

Brusttasche
Poche poitrine

Asymmetrische
Druckknopfleiste
Asymétrique
bouton-pression

Grosse
Seitentasche
Grande
poche côté

Stehkragen
Col droit

Leicht tailliert
Légèrement cintré

95° waschbar
lavable à 95°

JUSTSTRONG® Allrounder.

Überwurschürze für Sie, Ideal für Housekeeping, Pflege & Co
Chasuble Femme idéale pour l'entretien ménager, les soins & Cie



1. JUST STRONG Damen Überwurschürze - Weite verstellbar / Chasuble Femme - largeur réglable

1 Brusttasche, 2 Seitentaschen, Weite durch seitliche Knöpfe variabel verstellbar. Lg.: ca. 93 cm (ab Schulterpunkt), 65% Polyester/35% Baumwolle, 210 g/m², 95°, Industriewäsche geeignet nach EN ISO 15797

1 poche poitrine, 2 poches latérales, largeur réglable par des boutons sur les côtés, lg.: env. 93 cm (à partir de l'épaule), 65% polyester/35% coton, 210 g/m², 95°, adapté au lavage industriel selon la norme EN ISO 15797

Art. 135 080 195 schwarz / noir		
Art. 135 078 195 navy / bleu navy		
Art. 135 077 195 weiss / blanc		
Art. 135 079 195 bordeaux / bordeaux		
Art. 181 407 195 apfelgrün / vert pomme		
Art. 181 408 195 berry / berry		
	o.MwSt. sans TVA	m.MwSt. incl. TVA
Gr./T. S-XL	43,39	46,90

2. JUST STRONG Damen Hose / Pantalon Femme

7/8 Länge, lässige Beinweite, Teilgummibund, 2 Gesässtaschen, Schrittlig.: ca. 70 cm, 210 g/m², 95°

longueur 7/8, ceinture renforcée en caoutchouc, 2 poches revolver, entrej.: env. 70 cm, 210 g/m², 95°

Art. 181 300 195	o.MwSt. sans TVA	m.MwSt. TVA incl.
Gr./T. 34-54	35,99	38,90

Leichte 7/8 Schlupfhose zum Bestpreis für Sie
Pantalon 7/8 taille élastiquée, pour Vous au meilleur prix



2. JUST STRONG Damen Hose / Pantalon Femme

38,90

- 95° waschbar / lavable à 95°
- 7/8 Länge / longueur 7/8
- Rundungummibund
Ceinture entièrement élastiquée



1. JUST STRONG Überwurschürze / Chasuble navy bleu navy

2. JUST STRONG Hose Damen / Pantalon Femme

Polo siehe Seite 40.
Polo voir page 40.

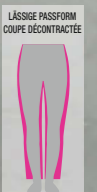

JUSTSTRONG® Schlupfhose. Pantalons à enfiler.

Rundumgummiband mit Kordelband für Sie & Ihn
ceinture élastiquée et cordon pour elle & lui

1. Damen Hose / Pantalon Femme



apfelgrün vert pomme türkis turquoise pflaume prune pink pink berry berry navy bleu navy petrol vert pétrole weiss blanc grau gris bordeaux bordeaux anthrazit anthracite schwarz noir

2. Unisex Hose / Pantalon mixte



schwarz noir navy bleu navy grau gris weiss blanc anthrazit anthracite bordeaux bordeaux

1. JUST STRONG Damen Hose - Rundumgummiband / Pantalon Femme - ceinture élastiquée
Rundumgummiband und zusätzliche Kordel im Bund innen, 2 seitliche Eingrifftaschen, Schritt: ca. 82 cm, 65% Polyester/35% Baumwolle, 210 g/m², 95°, Industrielwäsche geeignet nach EN ISO 15797 (ausser königsblau, pink, türkis)
cordon sous tunnel dans la ceinture élastiquée, 2 poches côtés, entrej.: env. 82 cm, 65% polyester/35% coton, 210 g/m², 95°, adapté au lavage industriel selon la norme EN ISO 15797 (sauf pink, turquoise)
Art. 180 568 195 apfelgrün / vert pomme
Art. 180 567 195 türkis / turquoise
Art. 182 489 195 pflaume / prune
Art. 180 569 195 pink / pink

Art. 180 761 195 berry / berry
Art. 180 801 195 navy / bleu navy
Art. 181 305 195 petrol / vert pétrole
Art. 181 609 195 weiss / blanc
Art. 199 652 195 grau / gris
(bis Gr./jusqu'au T. XXL)
Art. 182 716 195 bordeaux / bordeaux
Art. 182 085 195 anthrazit / anthracite
Art. 182 084 195 schwarz / noir
(bis Gr./jusqu'au T. XXL)
o.MwSt. m.MwSt.
sans TVA incl.TVA
36,91 39,90

Gr./T. XS-3XL

2. JUST STRONG Unisex Hose - Rundumgummiband / Pantalon mixte - ceinture élastiquée
Extra lang für individuelle Anpassung auf die gewünschte Länge / Jambes plus longues à positionner sur mesure à la longueur souhaitée
Rundumgummiband und Kordeldurchzug in der Taille, 2 seitliche Eingrifftaschen, 1 Gesässtasche, Schritt: ca. 86 cm, 65% Polyester/35% Baumwolle, 210 g/m², 95°, Industrielwäsche geeignet nach EN ISO 15797
ceinture élastiquée et cordon à la taille, 2 poches sur les côtés, 1 poche au dos, entrej.: env. 86 cm, 65% polyester/35% coton, 210 g/m², 95°, adapté au lavage industriel selon la norme EN ISO 15797

Art. 199 576 195 schwarz / noir
(ab Gr. XXS/à partir de taille XXS)
Art. 181 008 195 navy / bleu navy
Art. 181 010 195 grau / gris
Art. 199 653 195 weiss / blanc
(bis Gr./jusqu'en taille 4XL)
Art. 183 450 195 anthrazit / anthracite
Art. 183 451 195 bordeaux / bordeaux
o.MwSt. m.MwSt.
excl.TVA incl.TVA
40,61 43,90

Gr./T. XS-3XL

Shirts siehe Seite 44.
T-shirts voir page 44.



Kordelband innen
cordon intérieur

2. JUST STRONG
Hose Unisex, grau
Pantalon mixte, gris

Rundumgummiband
ceinture entièrement élastiquée

2 seitliche Eingrifftaschen
2 poches sur les côtés

1. JUST STRONG Hose
Damen, bordeaux
Pantalon Femme, bordeaux

95° waschbar
lavable à 95°



WEITTE PASSFORM
COUPE LARGE

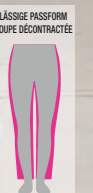

LÄSSIGE PASSFORM
COUPE DÉCONTRACTÉE

JUSTSTRONG[®] Cargo Hosen. Pantalon cargo.

Mit Teilgummiband und Krepelfunktion
Industriewäsche geeignet nach EN ISO 15797
95° waschbar

Avec élastique partiel à la taille et fonction de retournement
Convient au lavage industriel selon EN ISO 15797
lavable à 95



Seitlicher Teilgummiband
ceinture partiellement élastiquée



2 Gesässtaschen, doppelte Beintaschen
2 poches arrière, poches doubles sur les
jambes



Krepelfunktion zum Variieren der Länge
bas retroussable pour régler la longueur



1. steingrau
gris granit

navy
bleu navy

anthrazit
anthracite

schwarz
noir

weiss
blanc

**1. JUST STRONG Unisex Hose - seitlicher
Teilgummiband
Pantalon mixte - ceinture partiellement
élastiquée**
Krepelfunktion, doppelte Beintasche mit
Patte rechts, Taillebund mit seitlichem Gummizug,
5-Pocket-Form, Schrittlig.: ca. 82 cm, 65%
Polyester/35% Baumwolle, 210 g/m², 95°,
Industriewäsche geeignet nach EN ISO 15797
(ausser steingrau)
ceinture élastiquée et cordon sur les côtés, 5
poches, poche cargo double sur la jambe et patte
à droite, bas retroussables, entrej.: env. 82 cm,
65% polyester/35% coton, 210 g/m², 95°, adapté
au lavage industriel selon la norme EN ISO 15797
(sauf gris granit)
Art. 195 716 195 steingrau / gris granit
Art. 195 715 195 navy / bleu navy
Art. 181 483 195 anthrazit / anthracite
(bis Gr. 4XL / jusqu'au T.4XL)
Art. 195 532 195 schwarz / noir (60°)
Art. 180 768 195 weiss / blanc
o.MwSt. m.MwSt.
sans TVA TVA incl.
46,16 49,90
Gr./T. XXS-3XL

JUST STRONG Hose Unisex
JUST STRONG Pantalon mixte



Hochleistungskollektion mit Stretch, Industriegewäsche geeignet nach EN ISO 15797

Collection stretch hautes performances. Lavage industriel conforme à la norme EN ISO 15797

siehe Seite 74
voir page 74

siehe Seite 74
voir page 74

siehe Seite 78
voir page 78

siehe Seite 74
voir page 74

CLINICWASH[®]

BY CLINIC DRESS

Seit Jahren erfolgreich eingesetzt in grossen Kliniken, Leasern und Wäschereien. Solution choisie par les grandes cliniques, les sociétés de leasing et les blanchisseries.

Mischgewebe mit Stretchanteil 200g/m² Tissu stretch mélangé 200g/m²



- Industriegewäsche geeignet nach EN ISO 15797
- 95° waschbar
- Bewegungsfreiheit durch Stretchanteil
- Hoher Baumwollanteil sorgt für ein angenehmes Tragegefühl und Atmungsaktivität
- Polyester sorgt für Formstabilität und Farbstabilität
- Bügelleicht
- lavage industriel selon EN ISO 15797
- lavable à 95°
- tissu extensible : plus de liberté de mouvements
- grande part de Coton respirant pour une sensation saine au porter
- le Polyester assure la tenue des couleurs et la stabilité des formes
- repassage facile

Attraktive Konditionen für Teamausstattungen. Rufen Sie uns an!
Conditions avantageuses sur les commandes d'équipe. Contactez-nous !

siehe Seite 76
voir page 76

siehe Seite 76
voir page 76



1. CLINIC WASH Damen Schlupfkasack - V-Ausschnitt
Tunique Femme - col en V



navy / bleu navy
berry / berry
apfelgrün / vert pomme
weiss-navy / blanc-bleu
weiss-berry / blanc-berry
weiss-äpfelgrün / blanc-vert pomme
weiss / blanc
schwarz / noir

2. CLINIC WASH Herren Schlupfkasack - V-Ausschnitt
Tunique Homme - col en V



navy / bleu navy
berry / berry
apfelgrün / vert pomme
weiss-navy / blanc-bleu
weiss-berry / blanc-berry
weiss-äpfelgrün / blanc-vert pomme
weiss / blanc
schwarz / noir

3. CLINIC WASH Damen Kasack - durchgeknöpft
Blouse Femme - boutonnées



navy / bleu navy
berry / berry
apfelgrün / vert pomme
weiss-navy / blanc-bleu
weiss-berry / blanc-berry
weiss-äpfelgrün / blanc-vert pomme
weiss / blanc

4. CLINIC WASH Herren Kasack - durchgeknöpft
Blouse Homme - boutonnées



navy / bleu navy
weiss / blanc

4. CLINIC WASH Herren Kasack - durchgeknöpft / Blouse Homme - boutonnées
Stehkragen, Druckknopfleiste, 1 Brusttasche, 2 Seitentaschen, 1 Doppeltasche mit Stiftabtrennung rechts, Schlüsselschleife in der rechten Tasche, Seitenschlitze, Lg.: ca. 75 cm, 49% Baumwolle/49% Polyester/2% Elastolefin (Stretch), 200 g/m², 95°, Industriewäsche geeignet nach EN ISO 15797
col officier, patte de boutons-pression, poche poitrine, 2 poches côtés, double poche avec compartiment stylo à droite, passant pour clés dans la poche droite, fentes côtés, longueur : env. 75 cm, 49% coton/49% polyester/2% élastoléfine (stretch), 200 g/m², 95°, adapté au lavage industriel selon la norme EN ISO 15797

Art. 183 816 195 navy / bleu navy
Art. 183 815 195 weiss / blanc
o.MwSt. excl.TVA 43,39
m.MwSt. incl.TVA 46,90
Gr./T. 44-60

1. CLINIC WASH Damen Schlupfkasack - V-Ausschnitt / Tunique Femme - col en V
2 Doppeltaschen mit Druckknopf und Saumverstärkung, Schlüsselschleife in der rechten Tasche, 1 Brusttasche mit Saumverstärkung, Seitenschlitze, Abnäher im Rückenteil, Leasing collar im Rückenteil, Lg.: ca. 74 cm, 49% Polyester/49% Baumwolle/2% Elastolefin, 200 g/m², 95°, Industriewäsche geeignet nach EN ISO 15797
2 poches doubles à bouton pression et ourlet renforcé, passant pour clés dans la poche droite, 1 poche poitrine à ourlet renforcé, fentes côtés, pinces au dos, lg. : env. 74 cm, 49% polyester/49% coton/2% élastoléfine, 200 g/m², 95°, adapté au lavage industriel selon la norme EN ISO 15797

Art. 180 246 195 navy / bleu navy
Art. 180 244 195 berry / berry
Art. 180 245 195 äpfelgrün / vert pomme
Art. 180 243 195 weiss-navy / blanc-bleu navy
Art. 180 240 195 weiss-berry / blanc-berry
Art. 180 241 195 weiss-äpfelgrün / blanc-vert pomme
Art. 180 242 195 weiss / blanc
Art. 184 216 195 schwarz / noir

Gr./T. 32-56
o.MwSt. excl.TVA 41,54
m.MwSt. incl.TVA 44,90

2. CLINIC WASH Herren Schlupfkasack - V-Ausschnitt / Tunique Homme - col en V
rechts 1 Doppeltasche mit Druckknopf, Stiftabtrennung und Saumverstärkung, 1 Tasche mit Saumverstärkung links, 1 Brusttasche mit Saumverstärkung, Schlüsselschleife in der rechten Tasche, Seitenschlitze, Leasing collar im Rückenteil, Lg.: ca. 77 cm, 49% Polyester/49% Baumwolle/2% Elastolefin, 200 g/m², 95°, Industriewäsche geeignet nach EN ISO 15797

1 poche double à bouton-pression et ourlet renforcé à droite, 1 poche à ourlet renforcé à gauche, 1 poche poitrine à ourlet renforcé, passant pour clés dans la poche droite, fentes côtés, lg. : env. 77 cm, 49% polyester/49% coton/ 2% élastoléfine (stretch), 200 g/m², 95°, adapté au lavage industriel selon la norme EN ISO 15797

Art. 180 271 195 navy / bleu navy
Art. 180 273 195 berry / berry
Art. 180 272 195 äpfelgrün / vert pomme
Art. 183 528 195 schwarz / noir
Art. 180 254 195 weiss-navy / blanc-bleu navy
Art. 180 252 195 weiss-berry / blanc-berry
Art. 180 253 195 weiss-äpfelgrün / blanc-vert pomme
Art. 180 255 195 weiss / blanc

Gr./T. XS-4XL
o.MwSt. sans TVA 41,54
m.MwSt. TVA incl. 44,90

3. CLINIC WASH Damen Kasack - durchgeknöpft Blouse Femme - boutonnées
leicht tailliert, Stehkragen, Druckknopfleiste, 2 Doppeltaschen mit Druckknopf und Saumverstärkung, Schlüsselschleife in der rechten Tasche, 1 Brusttasche mit Saumverstärkung, Seitenschlitze, Abnäher und Bewegungsfalte im Rückenteil, Leasing collar im Rückenteil, Lg.: ca. 75 cm, 49% Polyester/49% Baumwolle/2% Elastolefin (Stretch), 200 g/m², 95°, Industriewäsche geeignet nach EN ISO 15797
légèrement cintrée, col officier, patte de boutons-pression, 2 poches doubles à bouton-pression et ourlet renforcé, passant pour clés dans la poche droite, 1 poche poitrine avec ourlet renforcé, fente côté, pinces et pli d'aisance au dos, lg. : env. 75 cm, 49% polyester/49% coton/2% élastoléfine (stretch), 200 g/m², 95°, adapté au lavage industriel selon la norme EN ISO 15797

Art. 180 270 195 navy / bleu navy
Art. 180 268 195 berry / berry
Art. 180 269 195 äpfelgrün / vert pomme
Art. 180 250 195 weiss-navy / blanc-bleu navy
Art. 180 248 195 weiss-berry / blanc-berry
Art. 180 249 195 weiss-äpfelgrün / blanc-vert pomme
Art. 180 251 195 weiss / blanc
o.MwSt. sans TVA 43,39
m.MwSt. TVA incl. 46,90
Gr./T. 32-56



3. berry / berry

STEHKRAGEN
COL OFFICIER

1. berry
berry

2. weiss-berry
blanc-berry

FARBIGE BESÄTZE
IM SCHULTERBEREICH
EMPIÈCEMENTS
CONTRASTANTS
AUX ÉPAULES

4. weiss
blanc

BRUSTTASCHE MIT
SAUMVERSTÄRKUNG
POCHE POITRINE AVEC
OURLLET RENFORCÉ

DOPPELTASCHE MIT
SAUMVERSTÄRKUNG
DOUBLE POCHE À
OURLLET RENFORCÉ

Hose siehe
Seite 76.
Pantalon voir
page 76.

Mischgewebe mit Stretchanteil 200g/m²
Tissu stretch mélangé 200g/m²

- Industriewäsche geeignet nach EN ISO 15797
- 95° waschbar
- Bewegungsfreiheit durch Stretchanteil
- Hoher Baumwollanteil sorgt für ein angenehmes Tragegefühl und Atmungsaktivität
- Polyester sorgt für Formstabilität und Farbstabilität
- Bügelleicht
- lavage industriel selon EN ISO 15797
- layable à 95°
- tissu extensible : plus de liberté de mouvements
- grande part de Coton respirant pour une sensation saine au porter
- le Polyester assure la tenue des couleurs et la stabilité des formes
- repassage facile

CLINICWASH[®] Hosen. Pantalons.

Unisex Hosen mit geräumigen Beintaschen und Teilgummibund.
Jetzt auch in Kurzgrößen

Pantalons mixte avec poches sur la jambe et ceinture partiellement élastiquée.
Aussi en tailles courtes



Teilgummibund
zum Verstellen im Rücken
Ceinture partiellement
élastiquée réglable au dos



Praktische Beintaschen
bieten viel Platz
Poches sur la jambe :
rangement optimisé



Grosse Gesässtaschen, noch mehr
Platz zum Verstauen von Utensilien
Grandes poches : encore plus de
place pour tous vos ustensiles



weiss
blanc

navy
bleu navy

schwarz
noir

grau
gris

**CLINIC WASH Unisex Hose - mit Beintasche
Pantalon mixte - poche Cargo**
Teilgummibund zum Verstellen im Rücken, 2 Seiten-
taschen, doppelte Beintasche mit Stifftrennung
und Druckknopf, 2 Gesässtaschen, Leasing collar
im Vorderteil, 49% Polyester/ 49% Baumwolle/
2% Elastolefin, 200 g/m², 95°, Industriewäsche
geeignet nach EN ISO 15797
ceinture partiellement élastiquée réglable au dos,
2 poches côtés, poche double sur la jambe avec
séparation stylo et bouton-pression, 49% poly-
ester/49% coton/2% élastoléfine, 200 g/m²,
95°, adapté au lavage industriel selon la norme
EN ISO 15797

Lange Grösse / tailles longues
Schnittig. / entrej. : ca. / env. 86 cm

**Extra lang für individuelle Anpassung
auf die gewünschte Länge / Jambes
plus longues à positionner sur mesure
à la longueur souhaitée**

Art. 180 257 195 weiss / blanc
Art. 180 256 195 navy / bleu navy
Art. 182 728 195 schwarz / noir
Art. 182 727 195 grau / gris

Gr./T. XS-5XL
o.MwSt.
sans TVA
50,79
m.MwSt.
TVA incl.
54,90

Kurze Grösse / tailles courtes
Schnittig. / entrej. : ca. / env. 77 cm

Art. 183 987 195 weiss / blanc
Art. 184 006 195 navy / bleu navy
Art. 184 005 195 schwarz / noir
Art. 184 007 195 grau / gris

Gr./T. XS-5XL
o.MwSt.
sans TVA
50,79
m.MwSt.
TVA incl.
54,90

Shirt siehe
Seite 44.
T-shirt
voir page 44.

**Mischgewebe mit Stretchanteil 200g/m²
Tissu stretch mélangé 200g/m²**

STRETCH

- Industriewäsche geeignet nach EN ISO 15797
- 95° waschbar
- Bewegungsfreiheit durch Stretchanteil
- Hoher Baumwollanteil sorgt für ein angenehmes
Tragegefühl und Atmungsaktivität
- Polyester sorgt für Formstabilität und Farbstabilität
- Bügelleicht
- lavage industriel selon EN ISO 15797
- lavable à 95°
- tissu extensible : plus de liberté de mouvements
- grande part de Coton respirant pour une
sensation saine au porter
- le Polyester assure la tenue des couleurs
et la stabilité des formes
- repassage facile

**CLINIC WASH
Unisex Hose
Pantalon mixte**

STRETCH

LÄSSIGE PASSFORM
COUPE DÉCONTRACTÉE



CLINICWASH® Kasacks & Hosen. Tunique & Pantalon.

Sportliche Schlupfkasacks und Hosen für Sie.
Hosen in normaler und kurzer Länge - mit und ohne Strickbund
Tuniques Sport & Pantalons pour Elle.
Pantalons en tailles normales et courtes - Bas droits ou extensibles



weiss
blanc

schwarz
noir

navy
bleu navy

1. CLINIC WASH
Schlupfkasack Damen -
V-Ausschnitt
CLINIC WASH
Tunique Femme -
col en V

1. CLINIC WASH Damen Schlupfkasack - V-Ausschnitt
Tunique Femme - décollété V
leicht tailliert, V-Ausschnitt, 1/4 Arm, 1 Nahttasche rechts, 1 Brusttasche, Brustabnäher, Taillenabnäher im Rückenteil, Seitenschlitze, Lg.: ca. 74 cm, 49% Baumwolle/49% Polyester/2% Elastolefin (Stretch), 200 g/m², 95°, Industriewäsche geeignet nach EN ISO 15797
légèrement cintrée, décollété V, manche courte, poche dans la couture droite, poche poitrine, pincés poitrine et à la taille au dos, fentes côtés, lg. : env. 74 cm, 49% coton/49% polyester/2% élastoléfine, 200 g/m², 95°, adapté au lavage industriel selon la norme EN ISO 15797

Art. 180 242 195 weiss / blanc
Art. 184 216 195 schwarz / noir
Art. 180 246 195 navy / bleu navy
o.MwSt. m.MwSt.
sans TVA incl.TVA
41,54 44,90

Gr./T. 32-56

2. CLINIC WASH Damen Hose - gerader Saumabschluss
Pantalon Femme - bas droit
Rundungummibund mit Kordeldurchzug, 2 Seitentaschen, 2 Gesässtaschen, 1 Doppeltasche mit Reissverschluss und Stifftrennung auf dem rechten Bein, 49% Baumwolle/49% Polyester/2% Elastolefin (Stretch), 200 g/m², 95°, Industriewäsche geeignet nach EN ISO 15797

ceinture entièrement élastiquée et cordon coulissé, 2 poches côtés, 2 poches dos, double poche avec zip et compartiment stylo sur la jambe droite, 49% coton/49% polyester/2% élastoléfine (stretch), 200 g/m², 95°, adapté au lavage industriel selon la norme EN ISO 15797

Normale Grösse / tailles normales

Schrittlg. / entrej.: ca. 79 cm
Art. 184 014 195 weiss-grau / blanc-gris
Art. 184 015 195 schwarz-gelb / noir-jaune
Art. 184 016 195 navy-himmelblau / bleu navy-bleu ciel
o.MwSt. m.MwSt.
sans TVA incl.TVA
50,79 54,90

Gr./T. XS-3XL

Kurze Grösse / tailles courtes

Schrittlg. / entrej.: ca. 74 cm
Art. 184 017 195 weiss-grau / blanc-gris
Art. 184 018 195 schwarz-gelb / noir-jaune
Art. 184 019 195 navy-himmelblau / bleu navy-bleu ciel
o.MwSt. m.MwSt.
sans TVA incl.TVA
50,79 54,90

Gr./T. XS-3XL

3. CLINIC WASH Damen Hose - Strickbund am Saum /
Pantalon Femme - bord en maille au bas des jambes
Rundungummibund mit Kordeldurchzug, 2 Seitentaschen, 2 Gesässtaschen, 1 Doppeltasche mit Reissverschluss und Stifftrennung auf dem rechten Bein, elastisches Bündchen am Saum, Schrittlg.: ca. 78 cm, 49% Baumwolle/49% Polyester/2% Elastolefin (Stretch), 200 g/m², 95°, Industriewäsche geeignet nach EN ISO 15797

ceinture entièrement élastiquée et cordon, 2 poches côtés, 2 poches au dos, double poche avec zip et patte stylo sur la jambe droite, bord extensible au bas des jambes, entrej. : env. 78 cm, 49% coton/49% polyester/2% élastoléfine (stretch), 200 g/m², 95°, adapté au lavage industriel selon la norme EN ISO 15797

Art. 183 505 195 weiss-grau / blanc-gris
Art. 183 506 195 schwarz-gelb / noir-jaune
Art. 183 507 195 navy-himmelblau / bleu navy-bleu ciel
o.MwSt. m.MwSt.
sans TVA incl.TVA
50,79 54,90

Gr./T. XS-XXL



weiss-grau
blanc-gris

schwarz-gelb
noir-jaune

navy-himmelblau
bleu navy-bleu ciel

2. CLINIC WASH
Hose Damen -
gerader
Saumabschluss
CLINIC WASH
Pantalon Femme -
bas droit



Kordel im Bund
Cordon dans la ceinture



farbige Details
Détails colorés



Doppeltasche mit
Reissverschluss
Double poche et zip

3. CLINIC WASH
Hose Damen -
Strickbund am Saum
CLINIC WASH
Pantalon Femme -
bord en maille au bas



weiss-grau
blanc-gris

schwarz-gelb
noir-jaune

navy-himmelblau
bleu navy-bleu ciel



1. CLINIC WASH
Damen Schlupfkasack
Tunique Femme

weiss
blanc

navy
bleu navy

schwarz
noir

Eingrifftasche
rechts
poche poitrine
à droite

Beintaschen
bieten viel Platz
poches sur la jambe
rangement optimisé

Gerader
Saumabschluss
bas droite

2. weiss
blanc

2. navy
bleu navy

3. schwarz
noir



Strickbund
am Saum
bord en maille
au bas de
jambes

CLINICWASH® Kasacks & Hosen. Tunique & Pantalons.

Sportliche Schlupfkasacks und Hosen für ihn.
Tuniques Sport und Pantalons pour Lui

Hosen in normaler und kurzer Länge - mit und ohne Strickbund
Pantalons en tailles normales et courtes - Bas droits ou extensibles



1. weiss
blanc schwarz
noir navy
bleu navy

1. CLINIC WASH Herren Schlupfkasack - V-Ausschnitt und Brusttasche
CLINIC WASH Tunique Homme - col en V et poche poitrine

1. CLINIC WASH Herren Schlupfkasack / Tunique Homme
V-Ausschnitt, rechts 1 Doppeltasche mit Druckknopf, Stifftabtrennung und Saumverstärkung, 1 Tasche mit Saumverstärkung links, 1 Brusttasche mit Saumverstärkung, Schlüsselschleife in der rechten Tasche, Seitenschlitze, Leasing collar im Rückenteil, Lg.: ca. 77 cm, 49% Polyester/49% Baumwolle/2% Elastolefin, 200 g/m², 95°, Industrierwäsche geeignet nach EN ISO 15797
col en V montant et fendu au dos, 1 poche double à bouton-pression et ourlet renforcé à droite, 1 poche à ourlet renforcé à gauche, 1 poche poitrine à ourlet renforcé, passant pour clés dans la poche droite, fentes côtés, lg.: env. 77 cm, 49% polyester/49% coton/2% élastoléfine (stretch), 200 g/m², 95°, adapté au lavage industriel selon la norme EN ISO 15797

Art. 180 255 195 weiss / blanc
Art. 183 528 195 schwarz / noir
Art. 180 271 195 navy / bleu navy
o.MwSt. sans TVA m.MwSt. incl.TVA
41,54 44,90

Gr./T. XS-4XL

2. CLINIC WASH Herren Hose - gerader Saumabschluss
Pantalon Homme - bas droit
Rundumgummiband mit Kordeldurchzug, 2 Seitentaschen, 2 Gesäss Taschen, 1 Doppeltasche mit Reissverschluss und Stifftabtrennung auf dem rechten Bein, 49% Baumwolle/49% Polyester/2% Elastolefin (Stretch), 200 g/m², 95°, Industrierwäsche geeignet nach EN ISO 15797

ceinture entièrement élastiquée et cordon coulissé, 2 poches côtés, 2 poches dos, double poche avec zip et compartiment stylo sur la jambe droite, 49% coton/49% polyester/2% élastoléfine (stretch), 200 g/m², 95°, adapté au lavage industriel selon la norme EN ISO 15797

Normale Grösse / tailles normales

Schrittlg. / entrej.: ca. 82 cm
Art. 184 020 195 weiss / blanc
Art. 184 021 195 schwarz / noir
Art. 184 022 195 navy / bleu navy
o.MwSt. sans TVA m.MwSt. incl.TVA
50,79 54,90

Gr./T. XS-3XL

Kurze Grösse / tailles courtes
Schrittlg. / entrej.: ca. 77 cm
Art. 184 023 195 weiss / blanc
Art. 184 024 195 schwarz / noir
Art. 184 025 195 navy / bleu navy
o.MwSt. sans TVA m.MwSt. incl.TVA
50,79 54,90

Gr./T. XS-3XL

3. CLINIC WASH Herren Hose - Strickbund am Saum / Pantalon Homme - bord en maille au bas des jambes
Rundumgummiband mit Kordeldurchzug, 2 Seitentaschen, 2 Gesäss Taschen, 1 Doppeltasche mit Reissverschluss und Stifftabtrennung auf dem rechten Bein, elastisches Bündchen am Saum, Schrittlg.: ca. 79 cm, 49% Baumwolle/49% Polyester/2% Elastolefin (Stretch), 200 g/m², 95°, Industrierwäsche geeignet nach EN ISO 15797
ceinture entièrement élastiquée et cordon de serrage, 2 poches côtés, 2 poches dos, double poche avec zip et compartiment stylo sur la jambe droite, bord extensible au bas des jambes, entrej.: env. 79 cm, 49% coton/49% polyester/2% élastoléfine (stretch), 200 g/m², 95°, adapté au lavage industriel selon la norme EN ISO 15797

Art. 183 956 195 weiss / blanc
Art. 183 957 195 schwarz / noir
Art. 183 958 195 navy / bleu navy
o.MwSt. sans TVA m.MwSt. incl.TVA
50,79 54,90

Gr./T. XS-3XL



Kordel im Bund
Cordon dans la ceinture



farbige Details
Détails colorés



Doppeltasche mit Reissverschluss
Double poche et zip



2. weiss
blanc schwarz
noir navy
bleu navy

2. CLINIC WASH Herren Hose - gerader Saumabschluss
CLINIC WASH Pantalon Homme - bas droit



3. weiss
blanc schwarz
nor navy
bleu navy

3. CLINIC WASH Herren Hose - Strickbund am Saum
CLINIC WASH Pantalon Homme - bord en maille au bas des jambes



1. CLINIC WASH Herren Schlupfkasack
Tunique Homme

weiss
blanc

schwarz
noir

Doppeltasche mit Druckknopf
Poche double à boutons-pression

Beintaschen bieten viel Platz

Poches sur la jambe: rangement optimisé

2. weiss
blanc

3. schwarz
noir

Strickbund am Saum
Bord en maille au bas des jambes

Gerader Saumabschluss
bas droit

NORMALE PASSFORM
COUPE NORMALE



Mäntel für Sie & Ihn Blouses pour Elle & Lui

So kleiden sich Profis -
und alle, die es werden wollen.
La tenue idéale des Pros -
et de ceux qui veulent le devenir.

Seien wir mal ehrlich: Jedem Mantelträger in Medizin, Pharma und Labor wird automatisch ein ganzes Stück Kompetenz zugesprochen. Der erste Eindruck zählt halt!

Doch umso wichtiger, dass das Kleidungsstück Dank eleganter Schnittformen nicht nur schick aussieht, sondern auch tatsächlich funktioniert und seinen Träger unterstützt:

Ausreichend tiefe und auch stabile Taschen um wirklich alles Wichtige zu verstauen. Saumbündchen geben Halt, Seitenschlitze sorgen für Bewegungsfreiheit - alles aus hochwertigsten Materialien, die die hohen Anforderungen an tägliche Belastung und Hygiene perfekt erfüllen.

Kleidungsstücke von Medizinern für Mediziner entwickelt. Darin sind wir gut!

Soyons honnêtes: dans les métiers de la médecine, de la pharmacie ou de laboratoire, une blouse parfaitement coupée donne tout de suite un supplément de sérieux... La première impression, ça compte!

Donc, vous ne ferez pas l'impasse sur l'élégance de la ligne, qui sera tout autant stylée que fonctionnelle sans oublier les nombreux détails font la différence :

- Des poches suffisamment profondes et solides pour ranger aisément tout ce qui est important.

- Des bracelets de poignets qui offrent un bon maintien, des fentes côtés qui libèrent les mouvements,

- Et tous nos modèles sont fabriqués dans des qualités très haut de gamme pour répondre aux exigences du quotidien professionnel et aux normes d'hygiène strictes.

Bref, des vêtements pour les professionnels de la santé, développés par des professionnels de la santé... Exactement ce que nous savons faire!



Doppeltasche
poche double

1.+2. Mantel / Blouse
Damen und Herren
Femme et Homme
— 95° waschbar
— lavable à 95°

Gehschlitz im
Rückenteil
martingale et
fente au dos



3.-4. Mantel / Blouse
Damen und Herren
Femme et Homme

— 95° waschbar
— lavable à 95°



Innentasche für
Tablet & Co
Poche intérieure pour
tablettes & Cie



— Brusttasche
poche poitrine

5.+6. Mantel / Blouse
Damen und Herren
Femme et Homme

— 95° waschbar
— lavable à 95°



Innentasche zum
Verstauen von Utensilien
Poche intérieure pour
ranger vos ustensiles

1. Mantel Damen - Stehkragen / Blouse Femme - col officier
leicht tailliert, verdeckte Druckknopfleiste, 1 Brusttasche, 2 Seitentaschen, 1 Doppeltasche rechts, Schlüsselschleife in der rechten Tasche, Teilungsnahte im Vorder- und Rückenteil, Gehschlitz, Länge: ca. 100 cm, 65% Polyester/35% Baumwolle, 210 g/m², 95°, Industriewäsche geeignet nach EN ISO 15797

légèrement cintrée, fermeture à boutons-pression cachés, poche poitrine, 2 poches côtés, double poche avec passant pour clés à droite, découpes devant et dos, fente d'aisance, longueur : env. 100 cm, 65% polyester/35% coton, 210 g/m², 95°, adapté au lavage industriel selon la norme EN ISO 15797

Art. 183 300 195	weiss / blanc	
Art. 183 993 195	weiss 100 % BW	
	blanc 100 % coton	
	o.MwSt.	m.MwSt.
	sans TVA	TVA i incl.
		56,90

Gr./T. 34-52

2. Mantel Herren - Stehkragen Blouse Homme - col officier
verdeckte Druckknopfleiste, 1 Brusttasche, 2 Seitentaschen, 1 Doppeltasche rechts, Schlüsselschleife in der rechten Tasche, Teilungsnahte im Vorder- und Rückenteil, Gehschlitz, Länge (Normale Grösse): ca. 100 cm, Länge (Lange Grösse): ca. 110 cm, 65% Polyester/35% Baumwolle, 210 g/m², 95°, Industriewäsche geeignet nach EN ISO 15797

fermeture à boutons-pression cachés, poche poitrine, 2 poches côtés, double poche avec passant pour clés à droite, découpes devant et dos, fente d'aisance, longueur (tailles normales): env. 100 cm, longueur (tailles longues): env. 110 cm, 65% polyester/35% coton, 210 g/m², 95°, adapté au lavage industriel selon la norme EN ISO 15797

Art. 183 299 195	weiss / blanc	
	weiss 100 % BW	
	blanc 100 % coton	
	o.MwSt.	m.MwSt.
	sans TVA	TVA incl.
		56,90

Gr./T. 46-110

3. Mantel Damen - Reverskragen Blouse Femme - col à revers
Knopfleiste, 1 Brusttasche, 1 Innentasche, 2 Seitentaschen, 1 Armtasche mit Stifftabtrennung, Tailenabnäher im Rückenteil, Seitenschlitze, Länge: ca. 90 cm, 65% Polyester/35% Baumwolle, 210 g/m², 95°, Industriewäsche geeignet nach EN ISO 15797

patte de boutonnage, poche poitrine, poche intérieure, 2 poches côtés, poche sur la manche et compartiment stylo, pinces à la taille au dos, fentes côtés, longueur : env. 90 cm, 65% polyester/35% coton, 210 g/m², 95°, adapté au lavage industriel selon la norme EN ISO 15797

Art. 183 813 195	weiss / blanc	
Art. 183 761 195	weiss 100 % BW	
	blanc 100 % coton	
	o.MwSt.	m.MwSt.
	sans TVA	TVA incl.
		48,90

Gr./T. 34-56

4. Mantel Herren - Reverskragen Blouse Homme - col à revers
Knopfleiste, 1 Brust-, 1 Innen-, 2 Seitentaschen, Seitenschlitze, Länge: ca. 100 cm, 65% Polyester/35% Baumwolle, 210 g/m², 95°, Industriewäsche geeignet nach EN ISO 15797

patte de boutonnage, 2 poches, 1 poche poitrine et 1 poche intérieure, fentes côtés, Longueur : env. 100 cm, 65% polyester/35% coton, 210 g/m², 95°, adapté au lavage industriel selon la norme EN ISO 15797

Art. 196 297 195	weiss / blanc	
Art. 196 296 195	weiss 100 % BW	
	blanc 100 % coton	
	o.MwSt.	m.MwSt.
	sans TVA	TVA incl.
		48,90

Gr./T. 42-66

5. Mantel Damen - Reverskragen Blouse Femme - col à revers
Druckknopfleiste, 1/1 Arm, 2 Seitentaschen mit Saumverstärkung, 1 Brusttasche, 1 innenliegende Tasche für Tablet, Gehschlitze hinten, Länge: ca. 90 cm, 65% Polyester/35% Baumwolle, 210 g/m², 95°, Industriewäsche geeignet nach EN ISO 15797

fermeture à boutons-pression, manche longue, couture renforcée aux 2 poches côtés, poche poitrine, poche intérieure pour tablette, fentes d'aisance au dos, longueur : env. 90 cm, 65% polyester/35% coton, 210 g/m², 95°, adapté au lavage industriel selon la norme EN ISO 15797

Art. 183 660 195	weiss / blanc	
	weiss Lg. : env. 100 cm	
	blanc Lg. : env. 100 cm	
	o.MwSt.	m.MwSt.
	sans TVA	TVA incl.
		48,90

Gr./T. XS-4XL

6. Mantel Herren - Reverskragen Blouse Homme - col à revers
Druckknopfleiste, 1/1 Arm, 2 Seitentaschen mit Saumverstärkung, 1 Brusttasche, 1 innenliegende Tasche für Tablet, Gehschlitze hinten, Länge: ca. 110 cm, 65% Polyester/35% Baumwolle, 210 g/m², 95°, Industriewäsche geeignet nach EN ISO 15797

manche longue, fermeture à boutons-pression, couture renforcée aux 2 poches côtés, poche poitrine, poche intérieure pour tablette, fentes d'aisance au dos, longueur : env. 100 cm, 65% polyester/35% coton, 210 g/m², 95°, adapté au lavage industriel selon la norme EN ISO 15797

Art. 183 611 195	weiss Lg. : env. 100 cm	
	blanc Lg. : env. 100 cm	
	o.MwSt.	m.MwSt.
	sans TVA	TVA incl.
		48,90

Gr./T. XS-4XL



2 Brusttaschen
2 poche poitrine

Langarm mit Manschette
zum Umschlagen
manche avec manchette
à revers

Länge ca: 100 cm
Longeur env.: 100 cm

Länge ca: 90 cm
Longeur env.: 90 cm

**1. Kurzmantel Herren -
Stehkragen
Blouse mi-longue Homme - col officier**

Innenkragen grau
col intérieur gris

**2. Kurzmantel Damen -
Stehkragen
Blouse mi-longue Femme - col officier**

Innenkragen navy
col intérieur bleu navy



**3. Kurzmantel Herren - in
Wickelform
Blouse mi-longue Homme -
ligne enveloppante**

- Arm mit Manschetten
- Rückenverschluss
- **95° waschbar**
- poignet aux manches
- fermeture dans le dos
- **lavable à 95°**

Länge ca: 100 cm
Longeur env.: 100 cm

Knopfleiste
im Rücken
patte de
boutonnage au dos



**4. Kurzmantel Damen
Blouse mi-longue Femme**

- **95° waschbar**
- **lavable 95°**

STRETCH

Länge ca: 90 cm
Longeur env.: 90 cm

Mäntel für Sie & Ihn Blouses longues pour Elle & Lui

1. Herren Kurzmantel / Blouse mi-longue Homme
Stehkragen, Innenkragen in blau, Langarm mit Manschette zum Umschlagen, 1 Brust- und 2 Seitentaschen, Druckknopfverschluss, Rückenriegel, Seitenschlitze. Länge: ca. 100 cm, 65% Polyester/35% Baumwolle, 210 g/m², 60°, Industriewäsche geeignet nach EN ISO 15797

col officier, col intérieur en bleu, manche avec manchette à revers, 1 poche sur la poitrine et 2 poches aux côtés, fermeture à boutons-pression, martingale, fentes aux côtés. Longueur: env. 100 cm, 65% polyester/35% coton, 210 g/m², 60°, adapté au lavage industriel selon la norme EN ISO 15797

Art. 181 871 195

Art. 181 872 195

Innenkragen navy
col intérieur bleu navy
Innenkragen grau
col intérieur gris
o.MwSt.
sans TVA
48,94

**m.MwSt.
TVA incl.
52,90**

Gr./T. 46-58

2. Damen-Kurzmantel / Blouse mi-longue Femme
Stehkragen, Langarm mit Manschette zum Umschlagen, 2 Brust- und 2 Seitentaschen, Druckknopfverschluss, Rückenriegel, Seitenschlitze. Länge: ca. 90 cm, 65% Polyester/35% Baumwolle, 210 g/m², 60°, Industriewäsche geeignet nach EN ISO 15797

col officier, manche longue à poignet réversible, 2 poches poitrine et 2 poches côtés, patte de boutons-pression, martingale, fentes côtés, longueur: env. 90 cm, 65% polyester/35% coton, 210 g/m², 60°, adapté au lavage industriel selon la norme EN ISO 15797

Art. 181 619 195

Art. 181 819 195

Gr./T. 34-50

Innenkragen grau
col intérieur gris
Innenkragen navy
col intérieur bleu navy
o.MwSt.
sans TVA
48,94

**m.MwSt.
TVA incl.
52,90**

3. Herren Kurzmantel / Blouse mi-longue Homme
Wickelform, Stehkragen, Bindebänder, kurze Knopfleiste im Rücken, 2 Seitentaschen, Schlüsselschlaufe in der rechten Tasche, Teilungsnahte im Vorder- und Rückenteil, 1/1 Arm mit Manschetten. Länge: ca. 100 cm, 65% Polyester/35% Baumwolle, 210 g/m², 95°, Industriewäsche geeignet nach EN ISO 15797

col officier, manche longue à poignet réversible, 2 poches poitrine, petite patte de boutonnage au dos, longueur: env. 100 cm, 65% polyester/35% coton, 210 g/m², 95°, adapté au lavage industriel selon la norme EN ISO 15797

Art. 184 031 195

Gr./T. S-4XL

o.MwSt.
sans TVA
52,64

**m.MwSt.
TVA incl.
56,90**

4. Kurzmantel Damen / Blouse mi-longue Femme
leicht tailliert, mit Reverskragen, Druckknopfleiste, 2 Seitentaschen, Schlüsselschlaufe in der rechten Tasche, Teilungsnahte im Vorder- und Rückenteil, 65% Polyester/35% Baumwolle, 210 g/m², 95°, Industriewäsche geeignet nach EN ISO 15797

légèrement cintrée, col à revers, boutons-pressions, 2 poches côtés, passant pour clés dans la poche droite, coutures surpiquées devant et dos, fentes côtés, longueur: env. 90 cm, 49% coton/49% polyester/2% élastoléfine (stretch), 200 g/m², 95°, adapté au lavage industriel selon la norme EN ISO 15797

Art. 181 348 195

Gr./T. 34-50

o.MwSt.
sans TVA
55,41

**m.MwSt.
TVA incl.
59,90**

Mäntel. Blouses.

Aus High-Tech Material für Sie & Ihn
En qualité high-tech pour Elle & Lui



2 Brusttaschen
2 poches poitrine



Rückenriegel
martingale



elastisches Ärmelbündchen
verhindert herunterrutschen
des Ärmels
poignets intérieurs élastiques :
manches vite et bien retroussées



Geräumige
Seitentasche
grandes
poches côtés

Mischgewebe mit Stretchanteil 200g/m² Tissu stretch mélangé 200g/m²

STRETCH

- Industriewäsche geeignet nach EN ISO 15797
- 95° waschbar
- Bewegungsfreiheit durch Stretchanteil
- Hoher Baumwollanteil sorgt für ein angenehmes Tragegefühl und Atmungsaktivität
- Polyester sorgt für Formstabilität und Farbstabilität
- Bügelleicht
- lavage industriel selon EN ISO 15797
- lavable à 95°
- tissu extensible : plus de liberté de mouvements
- grande part de Coton respirant pour une sensation saine au porter
- le Polyester assure la tenue des couleurs et la stabilité des formes
- repassage facile

**1. CLINIC WASH Herren Mantel - Stehkragen
Blouse longue Homme - Col officier**
1/1 Arm mit elastischen Strickbündchen, verdeckte Druckknopfleiste, 2 Seitentaschen, Doppeltasche rechts, 2 Brusttaschen, Rückenriegel, Gehschlitz hinten, 49% Baumwolle/49% Polyester/2% Elastolefin (Stretch), 200 g/m², 95°, Industriewäsche geeignet nach EN ISO 15797

manche longue à poignet extensible, patte de boutons-pression dissimulée, 2 poches poitrine, 2 poches côtés, double poche à droite, martingale et fente au dos, 49% coton/49% polyester/2% élastoléfine (stretch), 200 g/m², 95°, adapté au lavage industriel selon la norme EN ISO 15797

Art. 183 496 195

Normale Grösse / tailles normales

Lg. / entrej. : ca. / env. 100 cm
o.MwSt. incl.TVA
m.MwSt. incl.TVA
Gr./T. 46-56 52,64 56,90

Lange Grösse / tailles longues

Lg. / entrej. : ca. / env. 110 cm
o.MwSt. incl.TVA
m.MwSt. incl.TVA
Gr./T. 94-110 52,64 56,90

**2. CLINIC WASH Damen Mantel - Stehkragen
Blouse longue Femme - Col officier**
1/1 Arm mit elastischen Strickbündchen, verdeckte Druckknopfleiste, 2 Seitentaschen, Doppeltasche rechts, 2 Brusttaschen, Rückenriegel, Seitenschlitze, Lg.: ca. 100 cm, 49% Baumwolle/49% Polyester/2% Elastolefin (Stretch), 200 g/m², 95°, Industriewäsche geeignet nach EN ISO 15797

manche longue à poignet extensible, patte de boutons-pression dissimulée, 2 poches poitrine, 2 poches côtés, double poche à droite, martingale au dos, fentes côtés, lg. : env. 100 cm, 49% coton/49% polyester/2% élastoléfine (stretch), 200 g/m², 95°, adapté au lavage industriel selon la norme EN ISO 15797

Art. 183 495 195

o.MwSt. incl.TVA
m.MwSt. incl.TVA
Gr./T. 34-48 52,64 56,90

1.+ 2. CLINIC WASH Mantel
Damen und Herren - Stehkragen
CLINIC WASH Blouse longue
Femme et Homme - col officier

STRETCH

95° waschbar
lavable à 95°

Stehkragen
col officier

verdeckte
Druckknopfleiste
patte pressions
invisible

Wahlweise Länge ca. 100 cm
oder 110 cm
au choix
lg.: env. 100 cm ou 110 cm

Länge ca. 100 cm
lg.: env. 100 cm

Beauty & SPA

Ideal für Wellness, Kosmetik, Friseur & Co.
Idéal pour les métiers : Wellness, Beauté, Coiffure & Co

Jetzt wird's so richtig schick!

Schließlich arbeiten Sie ja auch in einem Umfeld, wo Sie und ihre Kunden Wert auf ein grandioses Äußeres legen - ohne dass Sie Abstriche bei Waschbarkeit und Strapazierfähigkeit machen wollen.

Daher haben wir uns nicht nur raffinierte Schnitte ausgedacht, die die vielfältigen Körperformen unserer Kunden optisch bestmöglich in Szene setzen. Sondern wir verwenden auch absolute Hochleistungsgewebe, damit ihr Arbeitsalltag so komfortabel aber so hygienisch sicher wie möglich wird.

Et ici, cela devient vraiment chic !

Tout simplement parce que vous travaillez dans un cadre où vos clientes et clients accordent de l'importance à l'ambiance - Et que vous ne voulez en aucun cas faire de compromis sur la solidité et la facilité d'entretien de vos tenues.

Pour vous, nous avons mis au point des lignes sophistiquées qui optimisent la silhouette dans toutes les tailles et nous avons choisi des tissus à hautes performances pour rendre votre quotidien professionnel aussi confortable que possible - Garantie d'hygiène en plus !

Kasack Damen
siehe Seite 93.
Blouse Femme
voir page 93.

Kasack Damen
siehe Seite 97
Blouse Femme
voir page 97.

Kasack Damen
siehe Seite 96.
Blouse Femme
voir page 96.

KAERE Beauty Kasacks. Beauty Blouses.

Trageeigenschaften aus der Sportmode kombiniert mit der Optik aus der Beautybranche verheiratet mit dem Hygieneanspruch der Medizin!

Le style Sport & Mode adapté aux instituts de Beauté, combiné aux exigences d'hygiène des métiers du bien-être et de la santé !

1. KAERE Kasack Damen - asymmetrische Knopfleiste
KAERE Blouse Femme - Boutonnage asymétrique



schwarz
noir

weiss
blanc

pflaume
prune

navy
bleu navy

1. KAERE Kasack Damen / Blouse Femme
tailliert, Stehkragen, asymmetrische Knopfleiste, 1/4 Arm, Teilungsnähte im Vorder- und Rückenteil, Seitenschlitze, Länge: ca. 75 cm, 47% Polyester/25% Polyester (recycelt)/19% Viskose (auf Holzbasis)/9% Elasthan (4-Wege-Stretch), antibakterielle Wirkung nach EN ISO 20743, 200 g/m², 60°, Industriewäsche geeignet nach EN ISO 15797

ligne cintrée, col officier, patte de boutonnage asymétrique, manche courte, découpées devant et dos, fentes côtés, longueur : env. 75 cm, 47% polyester/25% polyester (recyclé)/19% viscose (à base de bois)/9% élasthanne (stretch 4 directions), fonction antibactérienne selon EN ISO 20743, 200 g/m², 60°, adapté au lavage industriel selon la norme EN ISO 15797

Art. 184 032 195	weiss / blanc	
Art. 184 033 195	schwarz / noir	
Art. 184 034 195	navy / bleu navy	
Art. 184 035 195	pflaume / prune	
	o.MwSt.	m.MwSt.
	sans TVA	TVA incl.
Gr./T. XS-XL	58,19	62,90

2. KAERE Kasack Damen - Stehkragen Tunique Femme - col officier
1/4 Arm, überschrittene Schultern, Stehkragen, verdeckte Druckknopfleiste, 2 Seitentaschen, 1 Doppeltasche rechts, Seitenschlitze, Länge: ca. 70 cm, 47% Polyester/25% Polyester (recycelt)/19% Viskose (auf Holzbasis)/9% Elasthan (4-Wege-Stretch), antibakterielle Wirkung nach EN ISO 20743, 200 g/m², 60°, Industriewäsche geeignet nach EN ISO 15797

col officier, mancheron tombant, patte de boutons-pression dissimulée, 2 poches côtés, double poche à droite, fentes côtés, longueur : env. 70 cm, 47% polyester/25% polyester (recyclé)/19% viscose (à base de bois)/9% élasthanne (stretch 4 directions), fonction antibactérienne selon EN ISO 20743, 200 g/m², 60°, adapté au lavage industriel selon la norme EN ISO 15797

Art. 183 788 195	schwarz / noir	
Art. 184 173 195	weiss / blanc	
Art. 184 174 195	navy / bleu navy	
Art. 184 178 195	dunkelgrün / vert foncé	
Art. 184 179 195	sand / sable	
Art. 184 180 195	grau melange / gris chiné	
	o.MwSt.	m.MwSt.
	sans TVA	TVA incl.
Gr./T. XS-XXL	50,79	54,90

2. KAERE Kasack Damen- Stehkragen
KAERE Tunique Femme - Col officier

Verdeckte Knopfleiste
Patte de boutonnage invisible



KAERE Schlupfkasack Herren
siehe Seite 10.
KAERE Tunique Homme
voir page 10.

Dezente Seitentaschen mit viel Platz
Extra Handytasche
Poches côtés discrètes et spacieuses
Poche téléphone supplémentaire

Pos. 2.



schwarz
noir

weiss
blanc

navy
bleu navy

dunkelgrün
vert foncé

sand
sable

grau melange
gris chiné

KAERE Hosen für Sie & Ihn, mit Strickbund oder geradem Saumabschluss, in Normal- und Kurzgrößen siehe Seite 14.

KAERE Pantalons pour Elle & Lui, bas droit ou en maille élastique, tailles normales ou courtes voir page 14.



steingrau
gris granit

1+2. Beauty Kasack Damen / Beauty Blouse Femme

- Asymmetrische Druckknopfleiste
- Fledermausarm
- V-Ausschnitt
- 95° waschbar
- patte de boutons-pression asymétrique
- Manches chauve-souris
- col V
- lavable à 95°

45,90



1. Beauty Damen Kasack / Blouse Femme

leicht tailliert, V-Ausschnitt, Druckknopfleiste, Fledermausärmel, 1 Brusttasche, 2 Seitentaschen, Schlüsselschleife in der rechten Tasche, Taillenabnäher im Rückenteil, kontrastfarbige Paspel, Seitenschlitze, Lg.: ca. 72 cm, 50% Baumwolle/50% Polyester, 180 g/m², 95°, Industriewäsche geeignet nach EN ISO 15797 (ausser lipstick) légèrement cintrée, encolure en V, patte de boutons-pression, manche chauve-souris, poche poitrine, 2 poches côtés, passant pour clés dans la poche droite, pincés au dos, passepoil contrastant, fentes côtés, lg.: env. 72 cm, 50% polyester/50% coton, 180 g/m², 95°, adapté au lavage industriel selon la norme EN ISO 15797 (sauf rose lipstick)

Art. 182 408 195 pflaume / prune
 Art. 182 409 195 lipstick / rose lipstick
 Art. 182 410 195 navy / bleu navy
 Art. 183 000 195 steingrau / gris granit
 Art. 184 063 195 schwarz / noir
 Art. 184 062 195 petrol / vert pétrole

	o.MwSt. sans TVA	m.MwSt. incl.TVA
Gr./T. 34-52	42,46	45,90



2. Beauty Damen Kasack / Blouse Femme

leicht tailliert, Wickeloptik, Druckknopfleiste, Fledermausärmel mit Schlitze, 2 Seitentaschen, Schlüsselschleife in der rechten Tasche, Taillenabnäher im Rückenteil, Seitenschlitze, Lg.: ca. 72 cm, 50% Baumwolle/50% Polyester, 180 g/m², 95°, Industriewäsche geeignet nach EN ISO 15797 (ausser königsblau, lipstick, pink, türkis)

légèrement cintrée, décolleté croisé, patte de boutons-pression, fente aux manches chauve-souris, 2 poches côtés, passant pour clés dans celle de droite, pincées à la taille au dos, fentes côtés, lg.: env. 72 cm, 50% coton/50% polyester, 180 g/m², 95°, adapté au lavage industriel selon la norme EN ISO 15797 (sauf bleu roi, pink, rose lipstick, turquoise)

Art. 183 056 195 petrol / vert pétrole
 Art. 183 057 195 pflaume / prune
 Art. 183 058 195 lipstick / rose lipstick
 Art. 183 059 195 navy / bleu navy
 Art. 183 060 195 türkis / turquoise
 Art. 183 061 195 rot / rouge
 Art. 183 062 195 berry / berry
 Art. 183 063 195 weiss / blanc
 Art. 183 064 195 apfelgrün / vert pomme
 Art. 183 429 195 grau / gris
 Art. 183 430 195 pink / pink
 Art. 183 431 195 königsblau / bleu roi
 Art. 183 432 195 bordeaux / bordeaux
 Art. 183 433 195 rosenholz / bois de rose
 Art. 183 434 195 schwarz / noir
 Art. 183 435 195 steingrau / gris granit

	o.MwSt. sans TVA	m.MwSt. TVA incl.
Gr./T. 34-56	42,46	45,90



pflaume
prune

Unsere geknöpften Beauties. Nos beautés boutonnées.

Druckknopfleiste, dezente Kontraste- und richtig strapazierfähig
Patte de boutonnage à pression, contrastes discrets - et vraiment résistant à l'usure



1. weiss-pink / blanc-pink
weiss-türkis / blanc-turquoise
weiss-äpfelgrün / blanc-vert pomme
weiss-anthrazit / blanc-anthracite
weiss-berry / blanc-berry
weiss-navy / blanc-bleu navy
weiss-grau / blanc-gris



weiss-jeansblau / blanc-bleu jean
weiss / blanc
anthrazit-äpfelgrün / anthracite-vert pomme
anthrazit-pink / anthracite-pink
anthrazit-biscuit / anthracite-biscuit
biscuit-anthrazit / biscuit-anthracite



2. weiss-jeansblau / blanc-bleu jean
weiss-anthrazit / blanc-anthracite
anthrazit-äpfelgrün / anthracite-vert pomme
anthrazit-biscuit / anthracite-biscuit
biscuit-anthrazit / biscuit-anthracite



schwarz / noir
weiss / blanc

3. Sneaker Damen und Herren
Sneaker Femme et Homme
SKECHERS MEMORY FOAM

1. Beauty Damen Kasack / Blouse Femme
V-Ausschnitt, 1/2 Arm, 1 Brust- und 2 Seitentaschen, Druckknopfleiste, Schlüsselschleife in der rechten Tasche, Teilungsnahte im Vorder- und Rückenteil, Seitenschlitze, Lg.: ca. 75 cm, 65% Polyester/35% Baumwolle, 210 g/m², 60°, Industriewäsche geeignet nach EN ISO 15797 (ausser anthrazit-pink, weiss-pink, weiss-türkis)
col en V, manches courtes, 1 poche poitrine et 2 poches côtés, patte de boutons-pressions, dragonne porte-clés dans la poche droite, découpes surpiquées devant et dos, fentes côtés, lg.: env. 75 cm, 65% polyester/35% coton, 210 g/m², 60°, adapté au lavage industriel selon la norme EN ISO 15797 (sauf anthracite-pink, blanc-pink, blanc-turquoise)
Art. 181 452 195 weiss-pink / blanc-pink
Art. 181 453 195 weiss-türkis / blanc-turquoise
Art. 181 454 195 weiss-äpfelgrün / blanc-vert pomme
Art. 181 451 195 weiss-anthrazit / blanc-anthracite
Art. 181 862 195 weiss-berry / blanc-berry
Art. 181 863 195 weiss-navy / blanc-bleu navy
Art. 182 095 195 weiss-grau / blanc-gris
Art. 182 096 195 weiss-jeansblau / blanc-bleu jean
Art. 181 450 195 weiss / blanc (95°)
Art. 182 090 195 anthrazit-äpfelgrün / anthracite-vert pomme

Art. 182 091 195 anthrazit-pink / anthracite-pink
Art. 182 093 195 anthrazit-biscuit / anthracite-biscuit
Art. 182 094 195 biscuit-anthrazit / biscuit-anthracite
o.MwSt. m.MwSt.
sans TVA incl. TVA
42,46 45,90
Gr./T. 34-54
2. Beauty Kasack Herren / Blouse Homme
Stehkragen, Druckknopfleiste, 1 Brusttasche, 2 verstärkte Seitentaschen, Schlüsselschleife in der rechten Tasche, Seitenschlitze, Lg.: ca. 75 cm, 65% Polyester/35% Baumwolle, 210 g/m², 60°, Industriewäsche geeignet nach EN ISO 15797
col droit, fermeture à boutons pression, 1 poche poitrine, 2 poches latérales renforcées, porte-clés dragonne dans la poche droite, fentes latérales, lg.: env. 75 cm, 65% polyester/35% coton, 210 g/m², 60°, adapté au lavage industriel selon la norme EN ISO 15797
Art. 182 101 195 weiss-jeansblau / blanc-bleu jean
Art. 182 102 195 weiss-anthrazit / blanc-anthracite
Art. 184 189 195 grau-weiss / gris-blanc
Art. 182 104 195 biscuit-anthrazit / biscuit-anthracite
Art. 182 105 195 anthrazit-biscuit / anthracite-biscuit
o.MwSt. m.MwSt.
sans TVA incl. TVA
44,31 47,90
Gr./T. XS-XL

3. Sneaker Damen / Sneaker Femme
von Skechers, EN ISO 20347:2012-OB-FO-SRC, bequeme Passform, Polsterung von Rand und Zunge, Obermaterial: Textil (Mesh)/Synthetik, strapazierfähig, wasser- und schmutzabweisend, Decksohle: Textil, Innensohle: Memory Foam, Laufsohle: Gummi, leicht, flexibel, stossdämpfend, profiliert, rutschhemmend
de Skechers, EN ISO 20347:2012-OB-FO-SRC, ligne confort, languette et pourtour rembourrés, empeigne déperlante: textile (mesh)/synthétique solide et repousse poussière, semelle intérieure: textile, première: mémoire de forme, semelle profilée amortissante et antidérapante: gomme légère et flexible
Art. 163 074 195 weiss / blanc
Art. 162 978 195 schwarz / noir
o.MwSt. m.MwSt.
sans TVA incl. TVA
85,94 92,90
Gr./P. 36-41
Herren Sneaker / Sneaker Homme
Art. 163 075 195 weiss / blanc (à partir de P. 40)
Art. 162 979 195 schwarz / noir
o.MwSt. m.MwSt.
sans TVA incl. TVA
89,61 96,90
Gr./P. 39-48,5



1. Beauty Kasack Damen
Beauty Blouse Femme

weiss-anthrazit / blanc-anthracite

2. Beauty Kasack Herren
Beauty Blouse Homme

anthrazit-biscuit / anthracite-biscuit

1. Beauty Damen Kasack
- Stehkragen
Beauty Blouse Femme
- col officier

STRETCH

95° waschbar
lavable à 95°

- figurbetont
- Druckknopfleiste
- eingebeitete Brusttasche
- Stehkragen
- près du corps
- boutons-pression
- poche poitrine intégrée
- col officier



2. Beauty Damen Kasack
- mit Puffärmel
Beauty Blouse Femme
- manches en volume

95° waschbar
lavable à 95°

- Puffärmel
- Druckknopfleiste
- herzförmiger Ausschnitt
- Manches en volume
- Boutons-pression
- décolleté Cœur



3. Beauty Damen Kasack
- verdeckte Druckknopfleiste
Beauty Blouse Femme
- boutons pression sous patte

95° waschbar
lavable à 95°

- verdeckte Druckknopfleiste
- figurbetont
- boutons-pression sous patte
- ligne cintrée



3. weiss
blanc



navy
bleu navy

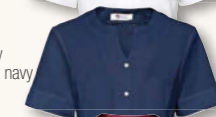

berry
berry



schwarz
noir



1. Beauty Kasack - Stehkragen / Beauty Blouse - col officier
leicht tailliert, 1/2 Arm, Druckknopfleiste, 2 Seitentaschen, Schlüssel-
schleife in der rechten Tasche, Lg.: ca. 80 cm, 49% Polyester/
49% Baumwolle/2% Elastofilin (Stretch), 200 g/m², 95°, Industrie-
wäsche geeignet nach EN ISO 15797

légèrement cintrée, manche courte, patte de boutons-pression, 2 poches
côtés, passant pour clés dans la poche droite, lg. : env. 80 cm, 49% poly-
ester/ 49% coton/2% elastofiline (stretch), 200 g/m², 95°, adapté au
lavage industriel selon la norme EN ISO 15797

Art. 180 548 195	o.MwSt. sans TVA	m.MwSt. incl. TVA
Gr./T. 34-46	54,49	58,90

2. Beauty Kasack - mit Puffärmel / Beauty Blouse -
manches en volume

leicht tailliert, herzförmiger Ausschnitt, Druckknopfleiste, 1/4 Arm mit
abgerundetem Saum und Schlitz, 2 Seitentaschen, Schlüssel-
schleife in der rechten Tasche, Teilungsnahte im Vorder- und Rückenteil,
Seitenschlitze, Lg.: ca. 72 cm, 50% Baumwolle/50% Polyester,
180 g/m², 95°, Industriewäsche geeignet nach EN ISO 15797

légèrement cintrée, encolure Cœur, patte de boutons-pression, fente
arrondie aux manches courtes, 2 poches côtés, passant pour clés
dans celle de droite, découpes devant et dos, fentes côtés, lg. : env.
72 cm, 50% coton/50% polyester, 180 g/m², 95°, adapté au lavage
industriel selon la norme EN ISO 15797

Art. 183 393 195 weiss / blanc	o.MwSt. sans TVA	m.MwSt. incl. TVA
Art. 183 394 195 navy / bleu navy	42,46	45,90
Art. 184 056 195 bordeaux / bordeaux		
Art. 184 057 195 schwarz / noir		

Gr./T. XS-XL	42,46	45,90
--------------	-------	-------

3. Beauty Damen Kasack / Beauty Blouse Femme
leicht tailliert, Rundhalsausschnitt, verdeckte Druckknopfleiste, Ärmel-
schlitze, 2 Seitentaschen, Schlüssel-
schleife in der rechten Tasche,
Seitenschlitze, Lg.: ca. 74 cm, 50% Baumwolle/50% Polyester,
180 g/m², 95°, Industriewäsche geeignet nach EN ISO 15797

légèrement cintrée, encolure dégagée, patte de boutons-pression
dissimulée, 2 poches côtés, passant pour clés dans la poche droite,
fente au bas des manches et côtés, lg. : env. 74 cm, 50% coton/
50% polyester, 180 g/m², 95°, adapté au lavage industriel selon
la norme EN ISO 15797

Art. 182 802 195 weiss / blanc	o.MwSt. sans TVA	m.MwSt. incl. TVA
Art. 184 004 195 navy / bleu navy	43,39	46,90
Art. 184 003 195 berry / berry		
Art. 184 002 195 schwarz / noir		

Gr./T. 34-52	43,39	46,90
--------------	-------	-------



bordeaux
bordeaux

schwarz
noir

1. Beauty Kasack Damen
Beauty Blouse Femme

95° waschbar
lavable à 95°

- praktische Druckknöpfe
- schlichtes design
- geräumige Taschen
- patte pressions pratique
- design épuré
- grandes poches



1. navy
bleu navy

königsblau
bleu roi

pink
pink

apfelgrün
vert pomme

lipstick
rose lipstick

petrol
vert pétrole

schwarz
noir

bordeaux
bordeaux

berry
berry

weiss
blanc

1. Beauty Kasack Damen / Blouse Femme

V-Ausschnitt, 1 Brusttasche, 2 Seitentaschen, Schlüsselschleife in der rechten Tasche, Seitenschlitze, Länge: ca. 75 cm, 50% Baumwolle/50% Polyester, 180 g/m², 95°, Industriewäsche geeignet nach EN ISO 15797 (außer königsblau, lipstick, pink)

encolure en V, 1 poche poitrine, 2 poches côtés, mousqueton dans la poche de droite, fentes côtés, Longueur : env. 75 cm, 50% coton/50% polyester, 180 g/m², 95°, adapté au lavage industriel selon les normes EN ISO 15797 (sauf bleu roi, pink, rose lipstick)

Art. 181 849 195	navy / bleu navy	
Art. 181 215 195	königsblau / bleu roi	
Art. 181 216 195	pink / pink	
Art. 181 217 195	apfelgrün / vert pomme	
Art. 180 901 195	lipstick / rose lipstick	
Art. 181 345 195	petrol / vert pétrole	
Art. 184 061 195	schwarz / noir	
Art. 184 060 195	bordeaux / bordeaux	
Art. 184 059 195	berry / berry	
Art. 184 058 195	weiss / blanc	

	o.MwSt.	m.MwSt.
	sans TVA	TVA incl.
Gr./T. 34-56	42,46	45,90

2. Beauty Kasack Damen / Blouse Femme

Länge: ca. 75 cm / longueur: env. 75 cm

Art. 504 376 195 weiss / blanc

65% polyester/35% cotton

Industriewäsche geeignet nach EN ISO 15797

adapté au lavage industriel selon les normes EN ISO 15797

Art. 504 380 195 weiss / blanc

100 % cotton

o.MwSt.

sans TVA

Gr./T. 34-60

Art. 504 380 195

100% cotton

o.MwSt.

sans TVA

Gr./T. 34-60

36,91

blanc

36,91

39,90

36,91

39,90



Eleganter V-Ausschnitt
encole en V élégant

Praktische Brusttasche
pratique poche poitrine

95° waschbar
lavable à 95°

2 Große Seitentaschen
2 grandes poches côtés

2. Beauty Kasack Damen
Beauty Kasack Femme

39.90

Sommerliche Stretch-Kasacks. Blouses Stretch très légères.

Frische Farben, unterschiedliche Styles für Sie und Ihn. Das leichte Stretchmaterial bietet viel Bewegungsfreiheit und trägt sich angenehm leicht. Finden Sie das Richtige für Ihr Team – probieren Sie es aus!

On hisse les couleurs et on gagne en style, au Féminin comme au Masculin. La matière extensible optimise la liberté de mouvements et la légèreté garantit votre confort. Faites votre choix et faites-en profiter votre équipe !



1. königsblau / bleu roi, curaçao / bleu curaçao, apfelgrün / vert pomme, navy / bleu navy, bordeaux / bordeaux, pflaume / prune, pink / pink, himmelblau / bleu ciel, weiss / blanc, petrol / vert pétrole



2. königsblau / bleu roi, petrol / vert pétrole, curaçao / bleu curaçao, apfelgrün / vert pomme, navy / bleu navy, bordeaux / bordeaux, pflaume / prune, pink / pink



3. königsblau / bleu roi, petrol / vert pétrole, curaçao / bleu curaçao, apfelgrün / vert pomme, navy / bleu navy, bordeaux / bordeaux, pflaume / prune, pink / pink



4. weiss / blanc, navy / bleu navy, pflaume / prune, himmelblau / bleu ciel, petrol / vert pétrole



3. Unisex Schlupfkasack / Tunique mixte

2. Damen Schlupfkasack / Tunique Femme

1. Damen Kasack / Blouse Femme

4. Herren Kasack / Blouse Homme

1. Damen Kasack / Blouse Femme - Regular Fit
leicht tailliert, V-Ausschnitt, Druckknopfleiste, 2 Seitentaschen, Schlüsselschlaufe in der rechten Tasche, Teilungsnähte im Vorder- und Rückenteil, Seitenschlitze, Lg.: ca. 72 cm, 49% Baumwolle/48% Polyester/3% Elastolefin (Stretch), 150 g/m², 60°, Industriewäsche geeignet nach EN ISO 15797 (ausser pink)
coupe légèrement cintrée, décollé V, patte de boutons-pression, 2 poches côtés, passant pour clés dans la poche droite, découpes devant et dos, fentes côtés, lg.: env. 72 cm, 49% coton/48% polyester/3% élastofiline (stretch), 150 g/m², 60°, adapté au lavage industriel selon la norme EN ISO 15797 (sauf pink)

Art. 182 928 195 königsblau / bleu roi
Art. 182 924 195 curaçao / bleu curaçao
Art. 182 927 195 apfelgrün / vert pomme
Art. 182 925 195 navy / bleu navy
Art. 182 922 195 bordeaux / bordeaux
Art. 182 923 195 pflaume / prune
Art. 182 921 195 pink / pink
Art. 183 133 195 himmelblau / bleu ciel
Art. 183 136 195 weiss / blanc
Art. 184 089 195 petrol / vert pétrole
o.MwSt. sans TVA 43,39 m.MwSt. TVA incl. 46,90

Gr./T. 34-52

2. Damen Schlupfkasack / Tunique Femme - Regular Fit
V-Ausschnitt, Passennaht im Vorderteil, 2 Seitentaschen, Arm- und Seitenschlitze, Tailenabnäher im Vorder- und Rückenteil, Lg.: ca. 72 cm, 49% Baumwolle/48% Polyester/3% Elastolefin (Stretch), 150 g/m², 60°, Industriewäsche geeignet nach EN ISO 15797 (ausser pink)
décollé V, empiècement surpiqué devant, 2 poches côtés, manches et et côtés fendus, pinces à la taille devant et dos, lg.: env. 72 cm, 49% coton/48% polyester/3% élastofiline (stretch), 150 g/m², 60°, adapté au lavage industriel selon la norme EN ISO 15797 (sauf pink)

Art. 184 037 195 petrol / vert pétrole
Art. 184 036 195 königsblau / bleu roi
Art. 184 038 195 curaçao / bleu curaçao
Art. 184 039 195 navy / bleu navy
Art. 184 040 195 pink / pink
Art. 184 041 195 bordeaux / bordeaux
Art. 184 042 195 pflaume / prune
o.MwSt. sans TVA 36,91 m.MwSt. TVA incl. 39,90

Gr./T. XS-5XL

3. Unisex Schlupfkasack / Tunique mixte - Loose Fit
V-Ausschnitt, Passennaht im Vorderteil, 1 Brusttasche, 2 Seitentaschen, Seitenschlitze, Lg.: ca. 75 cm, 49% Baumwolle/48% Polyester/3% Elastolefin (Stretch), 150 g/m², 60°, Industriewäsche geeignet nach EN ISO 15797 (ausser pink)
encolure en V, empiècement devant, 1 poche poitrine, 2 poches côtés avec passant pour clés à droite, empiècement surpiqué devant et dos, fentes côtés, lg.: env. 75 cm, 49% coton/48% polyester/3% élastofiline (stretch), 150 g/m², 60°, adapté au lavage industriel selon la norme EN ISO 15797 (sauf pink)

Art. 182 242 195 königsblau / bleu roi
Art. 183 453 195 petrol / vert pétrole
Art. 182 237 195 curaçao / bleu curaçao
Art. 182 239 195 apfelgrün / vert pomme
Art. 182 945 195 navy / bleu navy
Art. 182 944 195 bordeaux / bordeaux
Art. 183 428 195 pflaume / prune
Art. 182 240 195 pink / pink
o.MwSt. sans TVA 36,91 m.MwSt. TVA incl. 39,90

Gr./T. XS-4XL

4. Herren Kasack / Blouse Homme - Regular Fit
Stehkragen, Druckknopfleiste, 1 Brusttasche, 2 Seitentaschen, Schlüsselschlaufe in der rechten Tasche, Passennaht im Vorder- und Rückenteil, Seitenschlitze, Lg.: ca. 75 cm, 49% Baumwolle/48% Polyester/3% Elastolefin (Stretch), 150 g/m², 60°, Industriewäsche geeignet nach EN ISO 15797
col officier, patte de boutons-pression, poche poitrine, 2 poches côtés avec passant pour clés à droite, empiècement surpiqué devant et dos, fentes côtés, lg.: env. 75 cm, 49% coton/48% polyester/3% élastofiline (stretch), 150 g/m², 60°, adapté au lavage industriel selon la norme EN ISO 15797

Art. 183 037 195 weiss / blanc
Art. 183 039 195 navy / bleu navy
Art. 183 040 195 pflaume / prune
Art. 183 041 195 himmelblau / bleu ciel
Art. 184 091 195 petrol / vert pétrole
o.MwSt. sans TVA 43,39 m.MwSt. TVA incl. 46,90

Gr./T. 46-56

Fröhliche Motive. Motifs à la carte.

je / l'unité **48,90**



Leichter Schlupfjasack
Damen - All-overprint
Tunique Femme légère
imprimée en all-over

Motiv Health & Care
motif Health & Care

Langarmshirt siehe
Seite 46.
T-shirt manches longues
voir page 46.



Motiv Eule / motif Chouette



Motiv Vogel / motif Oiseau

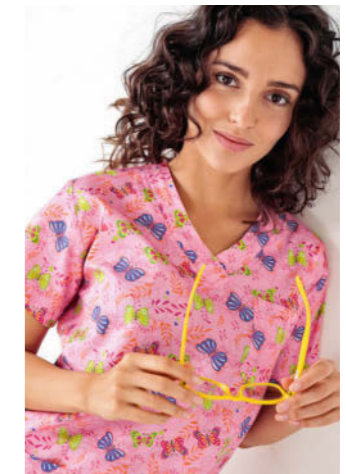

Motiv Schmetterling / motif Papillon



Motiv Katze / motif Chat



navy-petrolblau / bleu navy-bleu pétrole



apfelgrün-navy / vert pomme-bleu navy



weiss-blau-grau / blanc-bleu-gris



Motiv Zahn / motif Dent

Damen Schlupfjasack / Tunique Femme - Regular Fit

V-Ausschnitt, Schlüsselschleife in der rechten Tasche, 2 Seitentaschen, 1 Brusttasche, Seitenschlitze, Lg.: ca. 69 cm, 65% Polyester/35% Baumwolle, 115 g/m², 60°

col en V, passant pour clés dans la poche droite, 2 poches côtés, 1 poche poitrine, fentes côtés, lg.: env. 69 cm, 65% polyester/35% coton, 115 g/m², 60°

Art. 182 918 195 Motiv Eule / motif Chouette

Art. 182 919 195 Motiv Vogel / motif Oiseau

Art. 183 276 195 Motiv Schmetterling

motif Papillon

Art. 183 500 195 Motiv Katze / motif Chat

Art. 182 312 195 navy-petrolblau

bleu navy-bleu pétrole

Art. 182 916 195 apfelgrün-navy

vert pomme-bleu navy

Art. 181 706 195 weiss-blau-grau

blanc-bleu-gris

Art. 183 603 195 Motiv Zahn / motif Dent

Art. 183 565 195 Motiv Health & Care

motif Health & Care

o.MwSt.

sans TVA

Gr./T. 34-58

45,24

m.MwSt.

incl.TVA

48,90

Baumwoll Schlupfkasacks. Coton tuniques.

Im Doppelpack für Sie & Ihn
en lot de 2 pour Elle & Lui

Doppelpack
en lot de 2



weiss
blanc

aquarelle
aquarelle

türkis
turquoise

light blue
bleu clair



pacific
bleu pacifique

light navy
light navy

navy
bleu navy

pflaume
prune



apfelgrün
vert pomme

grün
vert

berry
berry

pink
pink



Baumwoll Schlupfkasacks / coton tuniques
im 2er-Pack, Passennaht im Vorder- und Rückenteil,
V-Ausschnitt, 1 Brusttasche, 2 Seitentaschen,
Seitenschlitze, Länge: ca. 70 cm, 100% Baumwolle
(Leinwandbindung), 190 g/m², 60°, Industriewäsche
geeignet nach EN ISO 15797 (außer pink)

en lot de 2, surpiqûres devant et dos, encolure en V,
poche poitrine, 2 poches côtés, fentes côtés,
longueur : env. 70 cm, 100% coton (armure toile),
190 g/m², 60°, adapté au lavage industriel selon la
norme EN ISO 15797 (sauf pink)
Art. 179 703 195 weiss / blanc
Art. 127 114 195 aquarelle / aquarelle
Art. 182 235 195 türkis / turquoise

Art. 127 112 195
Art. 127 113 195
Art. 127 573 195
Art. 183 586 195
Art. 182 231 195
Art. 182 234 195
Art. 183 560 195
Art. 182 236 195
Art. 182 233 195

Gr./T. XS-5XL

light blue / bleu clair
pacific / bleu pacifique
light navy / light navy
navy / bleu navy
pflaume / prune
apfelgrün / vert pomme
grün / vert
berry / berry
pink / pink
o.MwSt.
sans TVA
55,41

m.MwSt.
TVA incl.
59,90



Unisex
Schlupfkasack
im Doppelpack
Tunique mixte en lot de 2

59,90

Longshirt siehe
Seite 110.
T-shirt long
voir page 110.

CORE Shirt Polokragen
siehe Seite 40.
CORE T-shirt col polo
voir page 40.

Poloshirt siehe
Seite 108.
T-shirt polo
voir page 108.

Longshirt siehe
Seite 108.
T-shirt long
voir page 108.

CORE Shirt Damen
siehe Seite 44.
CORE T-shirt Femme
voir page 44.

Shirts & Sweats T-Shirts & Sweats

In vielen Farben, Formen und Längen.
Hochwertige und weiche Materialien
sorgen für ein komfortables Tragegefühl.
Coloris, Formes & Longueurs au choix.
Les douces matières
haut de gamme optimisent votre bien-être
au porter.

Baumwollshirts mit Stretch, 60° waschbar

T-shirts en coton avec Stretch, lavable à 60°



1. Stretch Shirt Damen / T-Shirt Stretch Femme
leicht tailliert, Polokragen, Seitenschlitze, Lg.: ca. 62 cm, 96% Baumwolle/4% Elasthan (Stretch), 215 g/m², 60°
légèrement cintré, col polo, fentes côtés, lg.: env. 62 cm, 96% coton/4% élasthanne (stretch), 215 g/m², 60°

Art. 181 368 195	rosenholz / bois de rose
Art. 135 020 195	rot / rouge
Art. 180 976 195	lipstick / rose lipstick
Art. 179 217 195	berry / berry
Art. 179 925 195	pink / pink
Art. 179 848 195	bordeaux / bordeaux
Art. 181 745 195	pflaume / prune
Art. 179 218 195	navy / bleu navy
Art. 181 744 195	petrolblau / bleu pétrole
Art. 181 548 195	aqua green / vert d'eau
Art. 181 369 195	petrol / vert pétrole
Art. 179 220 195	türkis / turquoise
Art. 180 979 195	königsblau / bleu roi
Art. 179 736 195	apfelgrün / vert pomme
Art. 181 743 195	sonnengelb / jaune soleil
Art. 179 219 195	weiss / blanc
Art. 183 035 195	himmelblau / bleu ciel
Art. 183 193 195	wiesengrün / vert prairie
Art. 135 019 195	schwarz / noir
Art. 179 877 195	gelb / jaune
Art. 193 002 195	erzgrau / gris minéral
Art. 183 036 195	steingrau / gris granit

Gr./T. 34/36, 38/40, 42/44, 46/48, 50/52, 54/56 35,99 **38,90**

2. Stretch Longshirt Damen / T-shirt long Stretch Femme
leicht tailliert, Polokragen, Knopfleiste, Seitenschlitze, Länge: ca. 72 cm, 96% Baumwolle/4% Elasthan (Stretch), 215 g/m², 60°
légèrement cintré, col polo, patte de boutonnage, fentes côtés, longueur: env. 72 cm, 96% coton/4% élasthanne (stretch), 215 g/m², 60°

Art. 181 366 195	rosenholz / bois de rose
Art. 181 885 195	rot / rouge
Art. 180 980 195	lipstick / rose lipstick
Art. 179 836 195	berry / berry
Art. 179 837 195	pink / pink
Art. 181 886 195	sonnengelb / jaune soleil
Art. 183 027 195	bordeaux / bordeaux
Art. 181 887 195	pflaume / prune
Art. 179 835 195	navy / bleu navy
Art. 181 888 195	petrolblau / bleu pétrole
Art. 181 550 195	aqua green / vert d'eau
Art. 181 367 195	petrol / vert pétrole
Art. 179 839 195	türkis / turquoise
Art. 180 983 195	königsblau / bleu roi
Art. 179 840 195	apfelgrün / vert pomme
Art. 179 838 195	weiss / blanc
Art. 183 029 195	himmelblau / bleu ciel
Art. 183 194 195	wiesengrün / vert prairie
Art. 183 460 195	schwarz / noir
Art. 183 030 195	steingrau / gris granit

Gr./T. 34/36, 38/40, 42/44, 46/48, 50/52, 54/56 38,76 **41,90**

3. Stretch Shirt Herren / T-Shirt Stretch Homme
Polokragen, Knopfleiste, Seitenschlitz, Lg.: ca. 72 cm, 96% Baumwolle/4% Elasthan (Stretch), 215 g/m², 60°
col polo, patte de boutonnage, fentes côtés, lg.: env. 72 cm, 96% coton/4% élasthanne (stretch), 215 g/m², 60°

Art. 181 651 195	navy / bleu navy
Art. 183 940 195	königsblau / bleu roi
Art. 183 944 195	türkis / turquoise
Art. 183 943 195	petrol / vert pétrole
Art. 183 939 195	bordeaux / bordeaux
Art. 183 941 195	steingrau / gris granit
Art. 183 942 195	schwarz / noir
Art. 181 543 195	weiss / blanc

Gr./T. XS-4XL 35,99 **38,90**

STRETCH

3. Stretch Shirt Herren
T-Shirt Stretch Homme

navy / bleu navy

1. Stretch Shirt Damen
T-Shirt Stretch Femme

navy / bleu navy

2. Stretch Longshirt Damen
T-Shirt long Stretch Femme

navy / bleu navy



KAERE Hosen für Sie & Ihn siehe Seite 12.
KAERE Pantalon pour Elle & Lui voir page 12.

Piqué-Longshirts, hoher Baumwollanteil, 60° waschbar

T-shirts longue en Piqué, coton majoritaire, lavable à 60°



V- Ausschnitt mit Kragen
encolure en V avec col



2 Seitentaschen
2 poches



Piqué

1. Damen Longshirt / T-shirt long Femme
leicht tailliert, 1/2 Arm, V-Ausschnitt mit Kragen, 2 Taschen, Seitenschlitze, Lg.: ca. 71 cm, 60% Baumwolle/40% Polyester (Piqué), 220 g/m², 60°
légèrement cintré, manche courte, encolure en V avec col, 2 poches, fentes côtés, lg.: env. 71 cm, 60% coton/40% polyester (piqué), 220 g/m², 60°

Art. 180 571 195 navy / bleu navy
Art. 180 974 195 curaçao / bleu curaçao
Art. 180 975 195 königsblau / bleu roi
Art. 181 442 195 petrol / vert pétrole
Art. 180 570 195 weiss / blanc
Art. 181 919 195 pflaume / prune
Art. 181 920 195 aqua green / vert d'eau
Art. 181 918 195 rosy pink / rose bonbon
Art. 183 461 195 schwarz / noir

Gr./T. 34/36, 38/40, 42/44, 46/48, 50/52, 54/56, 58/60

o.MwSt. sans TVA m.MwSt. TVA incl.

40,61 43,90

1. Piqué Longshirt Damen - mit Kragen
T-shirt long Femme avec col

60° waschbar
lavable à 60°



Piqué

2. Damen Longshirt / T-shirt long Femme
leicht tailliert, Polokragen, Knopfleiste, 2 Taschen, Seitenschlitze, Kontraststreifen am Kragen und Ärmel, Lg.: ca. 73 cm, 96% Baumwolle/4% Elasthan (Piqué), 215 g/m², 40°
légèrement cintré, col polo, patte boutonnée, 2 poches, fentes côtés, rayures contrastantes sur le col et les manches, lg.: env. 73 cm, 96% coton/4% élasthanne (piqué), 215 g/m², 40°

Art. 181 763 195 weiss-navy / blanc-bleu navy
Art. 181 765 195 berry / berry
Art. 181 764 195 navy / bleu navy
Art. 181 767 195 türkis / turquoise
Art. 181 768 195 pflaume / prune
Art. 184 073 195 petrol / vert pétrole (bis Gr. / jusqu'au T. 54/56)

Gr./T. 34/36, 38/40, 42/44, 46/48, 50/52

o.MwSt. sans TVA m.MwSt. incl. TVA
41,54 44,90



Piqué

3. Damen Shirt / T-shirt Femme
leicht tailliert, Polokragen, Seitenschlitze, Lg.: ca. 62 cm, 96% Baumwolle/4% Elasthan (Stretch), 215 g/m², 60°
légèrement cintré, col polo, fentes côtés, lg.: env. 62 cm, 96% coton/4% élasthanne (stretch), 215 g/m², 60°

Art. 193 001 195 erzgrau / gris mineral (bis Gr. / jusqu'au T. 46/48)
Art. 195 701 195 schwarz / noir (bis Gr. / jusqu'au T. 46/48)
Art. 179 927 195 navy / bleu navy
Art. 179 932 195 weiss / blanc

Gr./T. 34/36, 38/40, 42/44, 46/48, 50/52, 54/56

o.MwSt. sans TVA m.MwSt. TVA incl.
44,31 47,90



2. Stretch Longshirt Damen
T-shirt long Femme stretch



3. Stretch Shirt Damen
T-shirt Femme stretch



Piqué-Longshirts T-shirts long en



1. Damen Longshirt / T-shirt long Femme
leicht tailliert, V-Ausschnitt, Druckknopfleiste, 1/2 Arm, 2 Seitentaschen, Seitenschlitze, Lg.: ca. 72 cm, 60% Baumwolle/40% Polyester (Piqué), 220 g/m², 60°
légèrement cintré, décolleté V, patte de boutons-pression, manche courte, 2 poches côtés, fentes côtés, lg.: env. 72 cm, 60% coton/40% polyester (maille piquée), 220 g/m², 60°
Art. 183 196 195 weiss / blanc
Art. 183 197 195 navy / bleu navy
Art. 183 198 195 lipstick / rose lipstick
Art. 183 201 195 himmelblau / bleu ciel
Art. 184 078 195 apfelgrün / vert pomme
Art. 184 080 195 petrol / vert pétrole
Art. 184 079 195 berry / berry
Art. 184 082 195 bordeaux / bordeaux
Art. 184 081 195 schwarz / noir

Gr./T.	XS-XXL	m.MwSt. sans TVA	40,61	m.MwSt. TVA incl.	43,90
--------	--------	------------------	-------	-------------------	-------

**1. Damen Longshirt - V Ausschnitt
T-shirt long Femme - décolleté V**

43,90

60° waschbar / lavable à 60°

mit Baumwolle Piqué avec coton



2. Damen Longshirt / T-shirt long Femme - Regular Fit
leicht tailliert, 1/2 Arm, diagonaler Ausschnitt, 2 Taschen, hinten länger, Saum abgerundet, Seitenschlitze, Lg.: ca. 71 cm, 60% Baumwolle/40% Polyester (Piqué), 220 g/m², 60°
légèrement cintré, encolure croisée, manche courte, 2 poches, dos plus long, base arrondie, fentes côtés, lg.: env. 71 cm, 60% coton/40% polyester (piqué), 220 g/m², 60°
Art. 180 988 195 curaçao / bleu curaçao
Art. 183 183 195 navy / bleu navy
Art. 180 990 195 weiss / blanc
Art. 183 184 195 bordeaux / bordeaux
Art. 180 989 195 königsblau / bleu roi
Art. 183 185 195 wiesengrün / vert prairie
Art. 184 075 195 apfelgrün / vert pomme
Art. 184 074 195 petrol / vert pétrole
Art. 184 077 195 berry / berry
Art. 184 077 195 schwarz / noir

Gr./T.	34/36, 42/44, 50/52	38/40, 46/48, 54/56	41,54	m.MwSt. incl. TVA	44,90
--------	---------------------	---------------------	-------	-------------------	-------

**2. Damen Longshirt - diagonaler Ausschnitt
T-shirt long Femme - encolure croisée**

44,90

60° waschbar / lavable à 60°

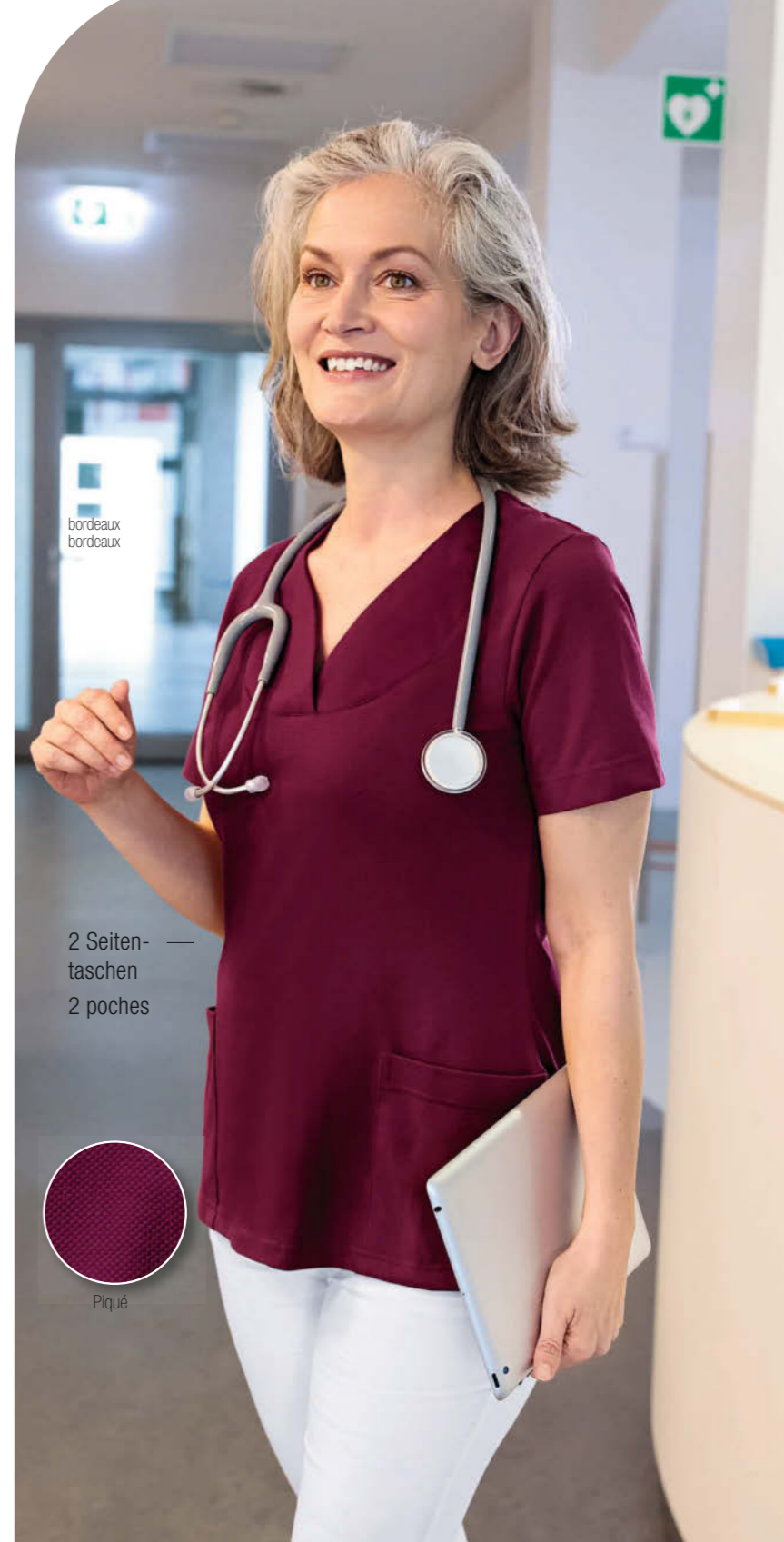

bordeaux bordeaux

2 Seitentaschen
2 poches



1. Stretch Shirt Damen - Stehkragen / T-shirt Femme Stretch col officier
bleu ciel
himmelblau
60° waschbar
lavable à 60°



blanc
weiss



1. weiss navy himmelblau berry bordeaux petrol apfelgrün schwarz
blanc bleu navy bleu ciel berry bordeaux vert pétrole vert pomme noir

1. Damen Shirt / T-shirt Femme - Regular Fit
leicht tailliert, Stehkragen, 1/2 Arm, Lg.: ca. 65 cm, 95% Baumwolle/5% Elasthan (Single Jersey), 185 g/m², 60°

coupe légèrement cintrée, col officier sur fente en V, manche courte, lg.: env. 65 cm, 95% coton/5% élasthanne (single jersey), 185 g/m², 60°

Art. 182 869 195 weiss / blanc
Art. 182 871 195 navy / bleu navy
Art. 183 187 195 himmelblau / bleu ciel
Art. 183 188 195 berry / berry
Art. 183 189 195 bordeaux / bordeaux
Art. 184 071 195 petrol / vert pétrole
Art. 184 072 195 apfelgrün / vert pomme
Art. 182 870 195 schwarz / noir

Gr./T. 34/36, 38/40, 42/44, 46/48, 50/52	o.MwSt. sans TVA 27,66	m.MwSt. TVA incl. 29,90
--	------------------------------	-------------------------------

2. CORE Shirt Damen
CORE T-shirt Femme

1/1 Arm
navy
manche longue
bleu navy

60° waschbar
lavable à 60°



3. CORE Shirt Damen
CORE T-shirt Femme

3/4 Arm
türkis
manche 3/4
turquoise

60° waschbar
lavable à 60°

Stretch Baumwollshirts je ab 28,90
T-shirts en coton stretch dès 28.90

2. schwarz weiss türkis königsblau navy petrol apfelgrün berry bordeaux
noir blanc turquoise bleu roi bleu navy vert pétrole vert pomme berry bordeaux

1/1 Arm
manche
longue



3/4 Arm
manche
3/4



3. schwarz weiss türkis königsblau navy petrol apfelgrün berry bordeaux
noir blanc turquoise bleu roi bleu navy vert pétrole vert pomme berry bordeaux

2. CORE Damen Shirt - 1/1 Arm
T-shirt Femme - manche longue
leicht tailliert, Rundhalsausschnitt, 1/1 Arm, Lg.: ca. 66 cm, 95% Baumwolle/5% Elasthan (Stretch), 185 g/m², 60°

légèrement cintré, encolure ronde, manche longue, lg.: env. 66 cm, 95% coton/5% élasthanne (stretch), 185 g/m², 60°

Art. 183 566 195 weiss / blanc
Art. 183 568 195 schwarz / noir
Art. 183 571 195 türkis / turquoise
Art. 183 572 195 königsblau / bleu roi
Art. 183 567 195 navy / bleu navy
Art. 184 067 195 petrol / vert pétrole
Art. 183 569 195 apfelgrün / vert pomme
Art. 183 570 195 berry / berry
Art. 184 068 195 bordeaux / bordeaux

Gr./T. XS-3XL	o.MwSt. sans TVA 27,66	m.MwSt. TVA incl. 29,90
---------------	------------------------------	-------------------------------

3. CORE Damen Shirt - 3/4 Arm
T-shirt Femme - manche 3/4
leicht tailliert, Rundhalsausschnitt, 3/4 Arm, Lg.: ca. 66 cm, 95% Baumwolle/5% Elasthan (Stretch), 185 g/m², 60°

légèrement cintré, encolure ronde, manche 3/4, lg.: env. 66 cm, 95% coton/5% élasthanne (stretch), 185 g/m², 60°

Art. 183 573 195 weiss / blanc
Art. 183 575 195 schwarz / noir
Art. 183 578 195 türkis / turquoise
Art. 183 579 195 königsblau / bleu roi
Art. 183 574 195 navy / bleu navy
Art. 184 069 195 petrol / vert pétrole
Art. 183 576 195 apfelgrün / vert pomme
Art. 183 577 195 berry / berry
Art. 184 070 195 bordeaux / bordeaux

Gr./T. XS-3XL	o.MwSt. sans TVA 26,73	m.MwSt. TVA incl. 28,90
---------------	------------------------------	-------------------------------



weiss
blanc

navy
bleu navy

Comfort Stretch Hosen
Siehe Seite 124.
Pantalons Comfort Stretch
voir page 124.

1. Damen Shirt / T-shirt Femme - Regular Fit
leicht tailliert, Polokragen, Seitenschlitze,
Lg.: ca. 62 cm, 95% Baumwolle/5% Elasthan
(Single-Jersey), 185 g/m², 60°
légèrement cintré, col polo, fentes côtés,
lg. : env. 62 cm, 95% coton/5% élasthanne
(single jersey), 185 g/m², 60°
Art. 182 473 195 navy / bleu navy
Art. 182 475 195 weiss / blanc
Art. 182 476 195 petrol / vert pétrole
Art. 182 478 195 berry / berry
Art. 184 027 195 bordeaux / bordeaux
Art. 184 026 195 schwarz / noir

Gr./T.	34/36, 38/40, 42/44, 46/48, 50/52, 54/56	o.MwSt. sans TVA	m.MwSt. TVA incl.
		35,99	38,90

2. Herren Shirt / T-shirt Homme - Regular Fit
gerade Form, Polokragen, Seitenschlitze,
Lg.: ca. 72 cm, 95% Baumwolle/5% Elasthan
(Single-Jersey), 185 g/m², 60°
forme droite, col polo, fentes côtés, lg. : env.
72 cm, 95% coton/5% élasthanne (single
jersey), 185 g/m², 60°
Art. 182 461 195 navy / bleu navy
Art. 182 464 195 weiss / blanc
Art. 182 465 195 petrol / vert pétrole
Art. 182 467 195 berry / berry
Art. 184 029 195 bordeaux / bordeaux
Art. 184 028 195 schwarz / noir

Gr./T.	XS-XXL	o.MwSt. sans TVA	m.MwSt. TVA incl.
		35,99	38,90

3. Damen Shirt / T-shirt Femme - Regular Fit
leicht tailliert, kontrastfarbiger Unterkragen, Knopf-
leiste und Ärmelsaum in Kontrastfarbe, Seitenschlitze,
Lg.: ca. 62 cm, 95% Baumwolle/5% Elasthan (Single-
Jersey), 185 g/m², 60°
coupe cintrée, dessous de col contrastant, boutonage
et bas des manches en coloris contrastant, fentes côtés,
lg. : env. 62 cm, 95% coton/5% élasthanne (single
jersey), 185 g/m², 60°
Art. 181 820 195 weiss / blanc
Art. 181 821 195 navy / bleu navy
Art. 181 823 195 pflaume / prune
Art. 181 824 195 apfelgrün / vert pomme
Art. 181 825 195 türkis / turquoise
Art. 181 978 195 dunkelgrau melange
gris chiné foncé
Art. 182 389 195 berry / berry
Art. 182 387 195 petrol / vert pétrole
Art. 182 388 195 königsblau / bleu roi
Art. 182 385 195 aqua green / vert d'eau

Gr./T.	34/36, 38/40, 42/44, 46/48, 50/52, 54/56	o.MwSt. sans TVA	m.MwSt. TVA incl.
		39,69	42,90

4. Herren Shirt / T-shirt Homme - Regular Fit
in gerader Form, kontrastfarbiger Unterkragen, Knopf-
leiste und Ärmelsaum in Kontrast, Seitenschlitze, Lg.: ca.
72 cm, 95% Baumwolle/5% Elasthan (Single-Jersey),
185 g/m², 60°
forme droite, dessous de col contrastant, boutonage
et bas des manches en coloris contrastant, fentes côtés,
lg. : env. 72 cm, 95% coton/5% élasthanne (single
jersey), 185 g/m², 60°
Art. 181 826 195 weiss / blanc
Art. 181 827 195 navy / bleu navy
Art. 181 828 195 pflaume / prune
Art. 181 829 195 apfelgrün / vert pomme
Art. 181 830 195 türkis / turquoise
Art. 181 979 195 dunkelgrau melange
gris chiné foncé
Art. 182 383 195 berry / berry
Art. 182 380 195 petrol / vert pétrole
Art. 182 381 195 königsblau / bleu roi
Art. 182 377 195 aqua green / vert d'eau

Gr./T.	XS-3XL	o.MwSt. sans TVA	m.MwSt. TVA incl.
		39,69	42,90



1. + 2. T-shirt Femme & Homme
38,90
60° waschbar / lavable à 60°

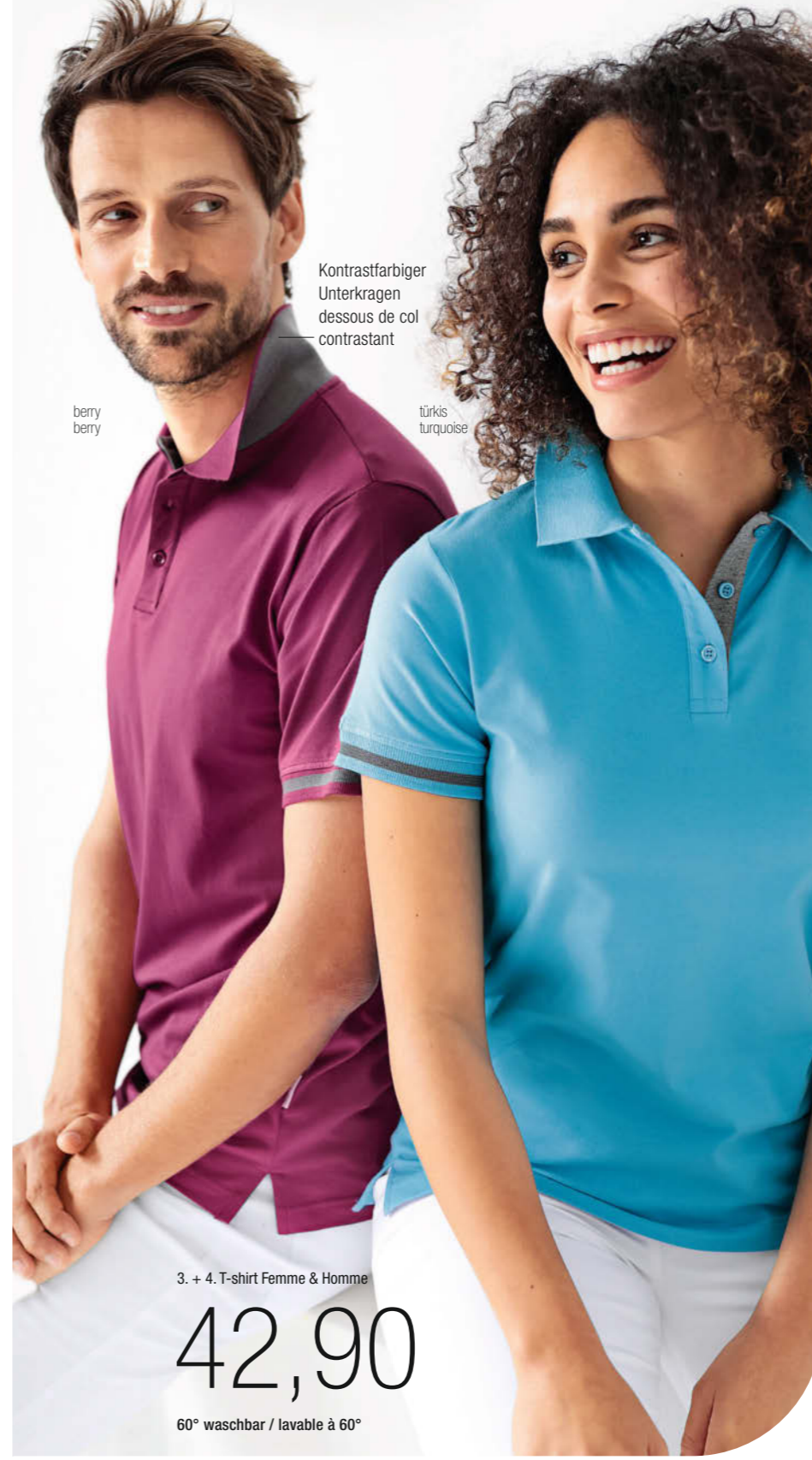

3. + 4. T-shirt Femme & Homme
42,90
60° waschbar / lavable à 60°



Baumwoll Ringelshirts mit Stretch. T-shirts en Coton avec Stretch.

1/2 Arm oder 3/4 Arm, 60° waschbar
manche 1/2 ou manche 3/4, lavable à 60°

1. Damen Shirt T-shirt Femme

STRETCH

— 3/4 Arm
— manche 3/4



1. weiss blanc 2. apfelgrün vert pomme 3. bordeaux bordeaux 4. pink pink 5. blau bleu 6. navy bleu navy

2. Damen Shirt T-shirt Femme

STRETCH

— 1/2 Arm
— manche 1/2



2. weiss blanc 3. apfelgrün vert pomme 4. bordeaux bordeaux 5. pink pink 6. blau bleu 7. navy bleu navy 8. türkis turquoise

3. Damen Longshirt T-Shirt long Femme

STRETCH

— 3/4 Arm
— manche 3/4



3. weiss blanc 4. apfelgrün vert pomme 5. bordeaux bordeaux 6. pink pink 7. blau bleu 8. navy bleu navy 9. türkis turquoise

1. Damen Shirt / T-shirt Femme - Regular Fit
leicht tailliert, Kapuze mit Kordel, 3/4 Arm, Saum leicht gerundet, Lg.: ca. 68 cm, 95% Baumwolle/5% Elasthan (Stretch), 180 g/m², 60°
légèrement cintré, cordon à la capuche, manche 3/4, pans arrondis, lg.: env. 68 cm, 95% coton/5% élasthanne (stretch), 180 g/m², 60°
Art. 183 177 195 weiss / blanc
Art. 183 182 195 apfelgrün / vert pomme
Art. 183 178 195 bordeaux / bordeaux
Art. 183 179 195 pink / pink
Art. 183 181 195 blau / bleu
Art. 183 180 195 navy / bleu navy

m.MwSt.
TVA incl.
35,90

Gr./T. XS-XXL

2. Damen Shirt / T-shirt Femme - Regular Fit
Rundhalsausschnitt, leicht tailliert, 1/2 Arm, Lg.: ca. 63 cm, 95% Baumwolle/5% Elasthan (Single Jersey), 180 g/m², 60°
col rond, légèrement cintré, manche courte, lg.: env. 63 cm, 95% coton/5% élasthanne (single jersey), 180 g/m², 60°
Art. 181 967 195 weiss / blanc
Art. 181 964 195 apfelgrün / vert pomme
Art. 182 509 195 bordeaux / bordeaux
Art. 181 966 195 pink / pink
Art. 182 507 195 blau / bleu
Art. 181 963 195 navy / bleu navy
Art. 181 965 195 türkis / turquoise

m.MwSt.
TVA incl.
28,90

Gr./T. XS-XXL

3. Damen Longshirt / T-shirt long Femme - Regular Fit
leicht tailliert, 3/4-Arm, Lg.: ca. 70 cm, 95% Baumwolle/5% Elasthan (Stretch), 180 g/m², 60°
col rond, légèrement cintré, manche 3/4, lg.: env. 70 cm, 95% coton/5% élasthanne (stretch), 180 g/m², 60°
Art. 180 453 195 weiss / blanc
Art. 179 809 195 apfelgrün / vert pomme
Art. 180 045 195 bordeaux / bordeaux
Art. 179 811 195 pink / pink
Art. 179 550 195 blau / bleu
Art. 181 371 195 navy / bleu navy
Art. 180 043 195 türkis / turquoise

m.MwSt.
TVA incl.
30,90

Gr./T. XS-XXL



1. navy bleu navy

2. pink pink

3. türkis turquoise



1. Damen Shirt
T-shirt Femme
22,90

schwarz
noir

Industriewäschegeeignet nach EN ISO 15797 ADAPTÉS au lavage industriel selon la norme EN ISO 15797

weiss
blanc



schwarz
noir



rot
rouge



nachtblau
bleu nuit



1. Damen Shirt / T-shirt Femme
leicht tailliert, Rundhalsausschnitt, Seitenschlitze,
Lg.: ca. 67 cm, 60% Baumwolle/40% Polyester,
220 g/m², 60°, Industriewäsche geeignet nach
EN ISO 15797

légèrement cintré, encolure arrondie, fentes aux
côtés, lg.: env. 67 cm, 60% coton/40% polyester,
220 g/m², 60°, adapté au lavage industriel selon
la norme EN ISO 15797

Art. 180 124 195 weiss / blanc
Art. 180 125 195 rot / rouge
Art. 180 126 195 nachtblau / bleu nuit
Art. 180 127 195 schwarz / noir
o.MwSt. m.MwSt.
sans TVA incl.TVA
21,18 22,90

Gr./T. XS-6XL

2. Herren Shirt / T-shirt Homme
Rundhalsausschnitt, Lg.: ca. 73 cm, 60% Baum-
wolle/40% Polyester, 220 g/m², 60°, Industrie-
wäsche geeignet nach EN ISO 15797

encolure arrondie, lg.: env. 73 cm, 60% coton/
40% polyester, 220 g/m², 60°, adapté au lavage
industriel selon la norme EN ISO 15797

Art. 180 120 195 weiss / blanc
Art. 180 121 195 rot / rouge
Art. 180 122 195 nachtblau / bleu nuit
Art. 180 123 195 schwarz / noir
o.MwSt. m.MwSt.
sans TVA incl.TVA
21,18 22,90

Gr./T. XS-6XL

3. Damen Poloshirt / Polo Femme
leicht tailliert, Polokragen, Knopfleiste, Bündchen
am Ärmelsaum, Seitenschlitze, Lg.: ca. 69 cm,
50% Baumwolle/50% Polyester (Piqué), 220 g/m²,
60°, Industriewäsche geeignet nach EN ISO 15797

légèrement cintré, col polo, patte boutonnrière,
bord tricot aux manches, fentes aux côtés, lg.: env.
69 cm, 50% coton/50% polyester (Piqué), 220 g/m²,
60°, adapté au lavage industriel selon la norme EN
ISO 15797

Art. 180 133 195 weiss / blanc
Art. 180 134 195 schwarz / noir
Art. 199 369 195 grau melange / gris chiné
Art. 180 137 195 nachtblau / bleu nuit
Art. 180 136 195 bordeaux / bordeaux
Art. 180 135 195 rot / rouge
Art. 199 424 195 azurblau / bleu azur
Art. 199 602 195 limette / citron vert
Art. 199 423 195 hellblau / bleu clair
Art. 199 520 195 dunkelgrün / vert foncé
Art. 199 955 195 dunkelgrau / gris foncé
o.MwSt. m.MwSt.
sans TVA incl.TVA
41,54 44,90

Gr./T. XS-4XL

4. Herren Poloshirt / Polo Homme
Polokragen, Knopfleiste, Bündchen am Ärmelsaum,
1 Brusttasche, Lg.: ca. 75 cm, 50% Baumwolle/
50% Polyester (Piqué), 220 g/m², 60°, Industrie-
wäsche geeignet nach EN ISO 15797

col polo, patte boutonnrière, bord tricot aux manches,
1 poche poitrine, lg.: env. 75 cm, 50% coton/50%
polyester (Piqué), 220 g/m², 60°, adapté au lavage
industriel selon la norme EN ISO 15797

Art. 180 128 195 weiss / blanc
Art. 180 129 195 schwarz / noir
Art. 199 368 195 grau melange / gris chiné
Art. 180 132 195 nachtblau / bleu nuit
Art. 180 131 195 bordeaux / bordeaux
Art. 180 130 195 rot / rouge
Art. 199 426 195 azurblau / bleu azur
Art. 199 581 195 limette / citron vert
Art. 199 725 195 hellblau / bleu clair
Art. 199 767 195 dunkelgrün / vert foncé
Art. 199 956 195 dunkelgrau / gris foncé
o.MwSt. m.MwSt.
sans TVA incl.TVA
41,54 44,90

Gr./T. XS-6XL



3. Damen Poloshirt
Polo-shirt Femme
44,90

hellblau
bleu clair

4. Herren Poloshirt
Polo-shirt Homme
44,90

hellblau
bleu clair

Brusttasche
poche poitrine



2. Herren Shirt
T-shirt Homme
22,90

nachtblau
bleu nuit

weiss
blanc



schwarz
noir



rot
rouge



nachtblau
bleu nuit



3.-4. weiss
blanc
schwarz
noir
grau melange
gris chiné
nachtblau
bleu nuit
bordeaux
bordeaux
rot
rouge
azurblau
bleu azur
limette
citron vert
hellblau
bleu clair
dunkelgrün
vert foncé
dunkelgrau
gris foncé

Comfort Stretch Hosen. Pantalons Comfort Stretch

Für jede Figur die passende Form
La bonne coupe pour chaque silhouette

Der Name ist Programm: Mit Comfort Stretch haben wir ein Gewebe entwickelt, das auf den ersten Blick dem einer Jeans ähnelt. Im Unterschied zu dem ultrafesten Arbeiterstoff aus längst vergangenen amerikanischen Goldgräberzeiten haben wir jedoch jede Menge Stretch- und Flauscheffekte mit reingepackt.

So sind unsere Klinik-erprobten Hosen nicht nur fantastisch flexibel, sondern bringen auch ein super angenehmes Tragegefühl auf der Haut mit. Der hohe Baumwollanteil nimmt Feuchtigkeit auf, die zusätzliche Polyesterermischung garantiert deutlich erhöhte Langlebigkeit: So sind alle unsere weißen Modelle grundsätzlich bei 60 Grad waschbar und Industriewäsche geeignet nach EN ISO 15797.

Kurz: Grandios komfortable Hosen, die Sie bestimmt auch gern in Ihrer Freizeit tragen werden.

Notre qualité Comfort Stretch porte très bien son nom. À première vue, le tissu ressemble au jean, cette matière de travail ultra-résistante fabriquée il y a longtemps aux États-Unis lors de la ruée vers l'or. Et pour entrer dans la collection CLINIC DRESS, nous avons ajouté l'effet stretch ainsi que d'autres atouts en faveur de votre bien-être.

Le résultat ? Nos pantalons testés par des professionnels de la santé ne sont pas seulement extensibles, ils garantissent également une sensation plaisante à fleur de peau. La teneur élevée en coton absorbe l'humidité et la présence de polyester renforce la solidité au fil du temps.

Autre argument : tous nos modèles blancs se lavent à 60 degrés et sont adaptés au lavage industriel selon la norme EN ISO 15797.

En bref : un pantalon 100% Comfort universel que vous aimerez également porter durant votre temps libre.

Jogpants Herren siehe Seite 128.
Jogpants Homme voir page 128.

5-Pocket Form siehe Seite 124.
Coupe 5-Poches voir page 124.

Strickbund Hose siehe Seite 130.
Ceinture en maille voir page 130.

Curved Fit Hose siehe Seite 132.
Ligne Curved Fit voir page 132.

Chino Hose siehe Seite 126.
Coupe Chino voir page 126.

Shirts siehe
Seite 40.
T-Shirts voir
page 40.



1. Herren Hose
Pantalon Homme

schlankes Bein / jambe slim



2. Herren Hose
Pantalon Homme

gerades Bein / jambe droite



3. Damen Hose
Pantalon Femme

gerades Bein / jambe droite



4. Damen Hose
Pantalon Femme

schlankes Bein / jambe slim



Shirts siehe
Seite 108.
T-Shirts voir
page 108.



Teilgummi im Rücken,
rutscht nicht
Ceinture élastiquée
au dos, ne glisse pas

Bestseller 5-Pocket Hosen für Sie & Ihn super elastisch und ultrabequem Best-sellers 5 poches pour Elle & Lui ultra extensible et super confortable

5-Pocket, 65% Baumwolle/30% Polyester/5% Elasthan
(Satin-Stretch), 275 g/m², 30°,
Farbe weiß: 60°
Industriewäsche geeignet nach EN ISO 15797

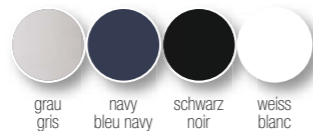

grau / gris
navy / bleu navy
schwarz / noir
weiss / blanc

coupe 5 poches, jambe fine,
65% coton/ 30% polyester/5% élasthanne
(Satin stretch), 275 g/m², 60°, blanc : adapté au lavage
industriel selon la norme EN ISO 15797

1. Herren Hose / Pantalon Homme
schlankes Bein / jambe slim
Schnittlg.: ca. 84 cm / entrej.: env. 84 cm
Art. 183 551 195 grau / gris
Art. 183 120 195 navy / bleu navy
Art. 183 552 195 schwarz / noir
Art. 182 733 195 weiss / blanc (60°)

o.MwSt.
sans TVA
63,74

Gr./T. 44-58

m.MwSt.
TVA incl.
68,90

2. Herren Hose / Pantalon Homme
gerades Bein / jambe droite
Art. 183 808 195 grau / gris
Art. 183 809 195 navy / bleu navy
Art. 183 810 195 schwarz / noir
Art. 183 728 195 weiss / blanc (60°)

Kurze Grösse / tailles courtes
Schnittlg. / entrej.: ca. / env. 78 cm
Gr./T. 23-29

Normale Grösse / tailles normales
Schnittlg. / entrej.: ca. / env. 82 cm
Gr./T. 46-60

Lange Grösse / tailles longues
Schnittlg. / entrej.: ca. / env. 87 cm
Gr./T. 94-110

o.MwSt.
sans TVA
63,74

m.MwSt.
TVA incl.
68,90

3. Damen Hose / Pantalon Femme
gerades Bein / jambe droite
Art. 183 550 195 grau / gris
Art. 182 891 195 navy / bleu navy
Art. 182 890 195 schwarz / noir
Art. 182 423 195 weiss / blanc (60°)

Normale Grösse / tailles normales
Schnittlg. / entrej.: ca. / env. 78 cm
Gr./T. 32-54

Lange Grösse / tailles longues
Schnittlg. / entrej.: ca. / env. 84 cm
Gr./T. 68-96

o.MwSt.
sans TVA
63,74

m.MwSt.
TVA incl.
68,90

4. Damen Hose / Pantalon Femme
schlankes Bein / jambe slim
Art. 183 549 195 grau / gris
Art. 182 893 195 navy / bleu navy
Art. 182 892 195 schwarz / noir
Art. 182 425 195 weiss / blanc (60°)

Normale Grösse / tailles normales
Schnittlg. / entrej.: ca. / env. 78 cm
Gr./T. 32-54

Lange Grösse / tailles longues
Schnittlg. / entrej.: ca. / env. 84 cm
Gr./T. 68-96

o.MwSt.
sans TVA
63,74

m.MwSt.
TVA incl.
68,90

Chino Hosen für Sie & Ihn Pantalon Chino pour Elle & Lui

Ein ideales Outfit für den Beruf – trägt man auch gerne in der Freizeit.
Macht jede Bewegung mit!

La tenue professionnelle idéale – Et vous la porterez aussi durant votre temps libre.
Libérez tous vos mouvements !

Chino, schlankes Bein, 2 Seitentaschen, 2 Gesässtaschen, 65% Baumwolle/30% Polyester/5% Elasthan (Satin Stretch),
275 g/m², 30°, Farbe weiß: 60° Industriewäsche geeignet nach EN ISO 15797

chino, jambe fine, taille légèrement descendue, 2 poches côtés, 2 poches dos, entret.: env. 76 cm, 65% coton/30% polyester/5% élasthanne (satin stretch), 275 g/m²,
30°, blanc : 60° adapté au lavage industriel selon la norme EN ISO 15797



1. schwarz
noir

navy
bleu navy

weiss
blanc

STRETCH

2. schwarz
noir

navy
bleu navy

weiss
blanc

STRETCH

1. Comfort Stretch Hose Damen - Chino Style
Pantalon Comfort Stretch Femme - Chino Style
Schriftlänge: ca. 76 cm/ entrejambe: env. 76 cm,
Art. 193 267 195 schwarz / noir
Art. 193 266 195 navy / bleu navy
Art. 183 465 195 weiss / blanc (60°)

o.MwSt. m.MwSt.
sans TVA TVA incl.
62,81 67,90

Gr./T. 34-48

2. Comfort Stretch Hose Herren - Chino Style
Pantalon Comfort Stretch Homme - Chino Style
Schriftlänge: ca. 82 cm/ entrejambe: env. 82 cm,
Art. 193 269 195 schwarz / noir
Art. 193 268 195 navy / bleu navy
Art. 183 466 195 weiss / blanc (60°)

o.MwSt. m.MwSt.
sans TVA TVA incl.
62,81 67,90

Gr./T. 46-56

Material / matière:

Comfort Stretch

- Super elastisch
- Edler Glanz
- Bequem und formstabil
- Softes Gewebe
- ultra extensible
- brilliance élégante
- confortable & indéformable
- tissu doux



Poloshirts
siehe Seite 108.
Polos
voir page 108.

1. Comfort Stretch Hose Damen -
Chino Style
Pantalons Comfort Stretch Femme
- Chino Style

2. Comfort Stretch Hose Herren -
Chino Style
Pantalons Comfort Stretch Homme
- Chino Style



Comfort Stretch Jogpants.

Für Sie & Ihn - Der ideale Begleiter für Beruf & Freizeit
 Pour Elle & Lui - Le compagnon idéal pour le travail & les loisirs



1. weiss / blanc

navy / bleu navy

schwarz / noir



2. weiss / blanc

navy / bleu navy

schwarz / noir

- Sportliche Kordel zum Verstellen der Weite
- Bequemes Strickbündchen
- Beintasche
- Seiten und Gesässtaschen
- Cordon de serrage sportif pour Réglage de la largeur
- ceinture en maille extensible
- poche Cargo
- poches dos et poches côtés

1. Damen Hose / Pantalon Femme
 elastischer Strickbund mit Rundumgummi und Kordel, 2 Seitentaschen, 2 Gesässtaschen, 1 Tasche auf dem rechten Bein, elastisches Bündchen am Saum, Schrittlig.: ca. 78 cm, 65% Baumwolle/30% Polyester/ 5% Elasthan (Satin-Stretch), 275 g/m², 30° Farbe weiss: Industriewäsche geeignet nach EN ISO 15797
 ceinture en maille extensible entièrement élastiquée et cordon, 2 poches côtés, 2 poches dos, poche sur la jambe droite, bord extensible au bas des jambes, entraj.: env. 78 cm, 65% coton/30% polyester/5% élasthanne (satin stretch), 275 g/m², 30°, blanc : adapté au lavage industriel selon la norme EN ISO 15797
Art. 183 582 195 navy / bleu navy
Art. 183 580 195 weiss / blanc (60°)
Art. 183 583 195 schwarz / noir

Gr./T. XS-3XL	o.MwSt. sans TVA	m.MwSt. incl. TVA
	58,19	62,90

2. Herren Hose / Pantalon Homme
 elastischer Strickbund mit Rundumgummi und Kordel, 2 Seitentaschen, 2 Gesässtaschen, 1 Tasche auf dem rechten Bein, elastisches Bündchen am Saum, Schrittlig.: ca. 80 cm, 65% Baumwolle/30% Polyester/ 5% Elasthan (Satin-Stretch), 275 g/m², 30°, weiss: Industriewäsche geeignet nach EN ISO 15797
 ceinture en maille entièrement élastiquée et cordon, 2 poches côtés, 2 poches dos, poche sur la jambe droite, bord extensible au bas des jambes, entraj.: env. 80 cm, 65% coton/30% polyester/5% élasthanne (satin stretch), 275 g/m², 30°, blanc : adapté au lavage industriel selon la norme EN ISO 15797
Art. 183 730 195 weiss / blanc (60°)
Art. 183 806 195 navy / bleu navy
Art. 183 807 195 schwarz / noir

Gr./T. S-3XL	o.MwSt. sans TVA	m.MwSt. incl. TVA
	58,19	62,90

- Material / matière: Comfort Stretch**
- Super elastisch
 - Edler Glanz
 - Bequem und formstabil
 - Softes Gewebe
 - ultra extensible
 - brillante élégante
 - confortable & indéformable
 - tissu doux



Shirt siehe Seite 44.
 T-shirt voir page 44.

1. Comfort Stretch Hose Damen - Jogpants
Pantalon Comfort Stretch Femme - Jogpants
STRETCH
 navy / bleu navy

2. Comfort Stretch Hose Herren - Jogpants
Pantalon Comfort Stretch Homme - Jogpants
STRETCH
 navy / bleu navy

CURVED FIT.

Für Frauen mit femininen
Rundungen
pour les femmes aux
rondeurs féminines

CURVED FIT MASSTABELLE GUIDE DES TAILLES CURVED FIT

KONFEKTION TAILLES	42	44	46	48	50
Tailleurweite Tour de taille	80-83	84-88	89-93	94-99	100-105
Hüftweite Tour de hanches	106-108	109-112	113-116	117-120	121-125

KONFEKTION TAILLES	50	52	54	56	58
Tailleurweite Tour de taille	100-105	106-111	112-118	119-124	125-130
Hüftweite Tour de hanches	121-125	126-130	131-137	138-143	144-149

1. Damen Hose / Pantalon Femme

Chino Style, Teilstrickbund, lässig geschnitten, 2 Seitentaschen, 2 Gesässtaschen, Schrittlig.: ca. 80 cm, 65% Baumwolle/30% Polyester/5% Elasthan (Satin Stretch), 275 g/m², 60°

style chino, ceinture partiellement en maille, coupe décontractée, 2 poches côtés, 2 poches dos, entrej.: env. 80 cm, 65% coton/30% polyester/5% élasthanne (satin stretch), 275 g/m², 60°

Art. 183 206 195 o.MwSt. m.MwSt.
sans TVA TVA incl.
64,66 69,90

Gr./T. 42-58

2. Leggings / Legging

schlankes Bein, Rundungummibund, imitierte Taschen vorne, 2 Gesässtaschen, Sattelnah, Schrittlig.: ca. 76 cm, 65% Baumwolle/30% Polyester/5% Elasthan (Satin Stretch), 275 g/m², 60°, Industriewäsche geeignet nach EN ISO 15797

jambe étroite, ceinture élastiquée, fausses poches devant, 2 poches dos, piqûres seller, entrej.: env. 76 cm, 65% coton/30% polyester/5% élasthanne (stretch satin), 275 g/m², 60°, adapté au lavage industriel selon la norme EN ISO 15797

Art. 182 580 195 o.MwSt. m.MwSt.
sans TVA TVA incl.
64,66 69,90

Gr./T. 42-58

3. Damen Hose / Pantalon Femme

5-Pocket-Form, gerades Bein, Teilgummibund, 65% Baumwolle/30% Polyester/5% Elasthan (Satin Stretch), 275 g/m², 60°, Industriewäsche geeignet nach EN ISO 15797

forme 5 poches, jambe droite, taille partiellement élastique, 65% coton/30% polyester/5% élasthanne (stretch satin), 275 g/m², 60°, adapté au lavage industriel selon la norme EN ISO 15797

Art. 182 581 195
Normale Grösse / Tailles normales
Schrittlig. / entrej.: ca. / env. 80 cm
Gr./T. 42-58

Kurze Grösse / Tailles courtes
Schrittlig. / entrej.: ca. / env. 76 cm
Gr./T. 21-29 o.MwSt. m.MwSt.
sans TVA TVA incl.
64,66 69,90

Poloshirt siehe
Seite 108.
Polo voir
page 108.

elastischer Strickbund
zwei modische Knöpfe
ceinture en maille élastique
et 2 boutons mode

DIE LÄSSIGE coupe décontractée

1. Curved Hose Comfort Stretch
- Teilstrickbund
Pantalon incurvé Comfort Stretch
- Ceinture partiellement en maille
60° waschbar
lavable à 60°



Poloshirt siehe
Seite 108.
Polo voir
page 108.

elastischer
Rundum - Gummibund
ceinture
élastiquée

DIE LEGGINS legging

2. Curved Leggings Comfort Stretch
- elastischer Rundungummibund
Legging incurvé Comfort Stretch
- Ceinture entièrement élastiquée
60° waschbar
lavable à 60°



schlanker
Sitz am Bein
ligne mince,
jambe fine

5-Pocket,
Teilgummi im
Rücken
5-poches,
ceinture élastiquée
au dos

DIE GERADE coupe droite

3. Curved Hose Comfort
Stretch - 5-Pocket
Pantalon incurvé Comfort
Stretch - Coupe 5 poches
60° waschbar
lavable à 60°

MATERIAL / MATIÈRE:
COMFORT STRETCH
— Super élastisch
— Edler Glanz
— Bequem und formstabil
— Softes Gewebe
— ultra extensible
— brillance élégante
— confortable & indéformable
— tissu doux

Jeanslook für Sie & Ihn. Look jean pour Elle & Lui.

Die Bequemlichkeit von elastischen Jeans verheiratet mit den hohen hygienischen Ansprüchen medizinischer Berufsmode
Le grand confort d'un jean extensible & Les normes d'hygiène les plus strictes de la Mode Professionnelle médicale

1. Damen Hose / Pantalon Femme

5-Pocket-Form, Elastikbund mit Kordelband, 2 Seitentaschen, 2 Gesässtaschen, Schrittlig.: ca. 80 cm, 64% Polyester/34% Baumwolle/2% Elastolefin (Stretch), 245 g/m², 95°, Industriewäsche geeignet nach EN ISO 15797

5 poches, taille élastiquée et cordon, 2 poches côtés, 2 poches dos, entrej.: env. 80 cm, 64% polyester/34% coton/2% élastoléfine (stretch), 245 g/m², 95°, adapté au lavage industriel selon la norme EN ISO 15797

Art. 180 760 195	o.MwSt. sans TVA	m.MwSt. TVA incl.
Gr./T. 34-60	52,64	56,90

2. Damen Hose / Pantalon Femme

5-Pocket-Form, hoher Bund, schlankes Bein, 97% Baumwolle/3% Elastolefin (Stretch), 270 g/m², 95°, Industriewäsche geeignet nach EN ISO 15797 (ausser schwarz)

forme 5 poches, taille haute, jambe élancée, 97% coton/3% élastoléfine (stretch), 270 g/m², 95°, adapté au lavage industriel selon la norme EN ISO 15797 (sauf noir)

Normale Grösse / Tailles normales
Schrittlig. / entrej.: ca. / env. 82 cm (32 Inch)
Art. 180 879 195 weiss / blanc
Art. 195 482 195 schwarz / noir (60°)

Lange Grösse / Tailles longues
Schrittlig. / entrej.: ca. / env. 87 cm (34 Inch)
Art. 181 602 195 weiss / blanc
o.MwSt. m.MwSt.
sans TVA TVA incl.
Gr./T. 34-52 64,66 69,90

3. Herren Hose / Pantalon Homme

gerader Beinverlauf, 5-Pocket, 97% Baumwolle/3% Elastolefin (Stretch), 270 g/m², 95°, Industriewäsche geeignet nach EN ISO 15797

jambe droite, 5 poches, 97% coton/3% élastoléfine (Stretch), 270 g/m², 95°, adapté au lavage industriel selon la norme EN ISO 15797

Art. 179 963 195
Kurze Grösse / Tailles courtes
Schrittlig. / Lg. entrej.: ca. / env. 78 cm
Gr./T. 25-27

Normale Grösse / Tailles normales
Schrittlig. / Lg. entrej.: ca. / env. 83 cm
Gr./T. 46-64

Lange Grösse / Tailles longues
Schrittlig. / Lg. entrej.: ca. / env. 86 cm
o.MwSt. m.MwSt.
sans TVA TVA incl.
Gr./T. 98-106 72,99 78,90

Shirt siehe
Seite 44.
T-Shirt voir
page 44.



- 5-Pocket-Style
- Industriewäsche geeignet nach EN ISO 15797
- **95° WASCHBAR**
- style 5 poches
- adapté au lavage industriel selon EN ISO 15797
- **LAVABLE À 95°**

1. 5-Pocket Hose Damen -
Schlupfhose in Jeanslook
Pantalon 5 poches Femme -
Look Jean à enfiler

STRETCH



- 5-Pocket-Style
- **95° waschbar**
- Industriewäsche geeignet nach EN ISO 15797
- festeres Gewebe in Jeans Optik
- hoher Bund
- Abb. 2 auch in schwarz erhältlich
- style 5 poches
- **lavable à 95°**
- adapté au lavage industriel selon EN ISO 15797
- tissu résistant aspect jean
- taille haute
- Modèle 2 : aussi en Noir

2.+3. 5-Pocket Hose
für Sie & Ihn - Jeanslook
Pantalon 5 poches
Pour elle & Lui - Look jean

STRETCH

Poloshirts siehe
Seite 117.
Polos voir
page 117.



Strickbund: Ein Schnitt – 4 Varianten.
Ceinture élastiquée : une coupe - 4 variantes.



Lässige Damen Hose mit Strickbund zum Wohlfühlen.

Ein Schnitt 4 Varianten. Der breite Strickbund ist nicht nur sehr bequem, sondern setzt farbige Akzente. Ein zusätzliches Gummiband sowie eine Innenkordel sorgen für die nötige Festigkeit, damit nichts rutscht und nichts kneift. Das strapazierfähige Mischgewebe mit Stretch sorgt neben dem lässigen Schnitt für zusätzliche Bequemlichkeit. Praktische Seiten- und Gesässtaschen runden diese modische Berufshose perfekt ab.

Pantalon Femme décontracté équipé d'une ceinture bien-être en maille.

Une coupe, 4 variantes. La large et très confortable ceinture en maille vous est proposée en différentes versions colorées. Un ruban élastique supplémentaire et un cordon intérieur permettent un réglage sur mesure : rien ne serre ni ne glisse. Le solide tissu mélangé enrichi de stretch optimise encore le plaisir au porter de cette ligne décontractée. Les poches pratiques sur les côtés et au dos sont un atout supplémentaire pour ce pantalon professionnel mode.

1 Hose – 4 Strickbundvarianten
1 Pantalon – 4 Ceintures au choix

59,90
 STRETCH

Damen Hose / Pantalon Femme
 Strickbund mit Rundumgummi, gerades Bein, bequeme Beinweite, 2 Seiten- und 2 Gesässtaschen, Sattelnaht im Rückenteil, Schrittlig.: ca. 80 cm, 64% Polyester/34% Baumwolle/2% Elastolefin (Stretch), 245 g/m², 60°
 ceinture élastiquée en maille, jambe droite, coupe confortable, 2 poches côtés et 2 poches dos, surpiqûre sellier au dos, entret.: env. 80 cm, 64% polyester/34% coton/2% élastofîne (stretch), 245 g/m², 60°
Art. 183 959 195 Strickbund weiss-grau / ceinture élastiquée blanc-gris
Art. 183 960 195 Strickbund weiss / ceinture élastiquée blanc
Art. 183 961 195 Strickbund grau / ceinture élastiquée gris
Art. 182 276 195 Strickbund bunt / ceinture élastiquée multicolore
 o.MwSt.
 sans TVA
 55,41
 m.MwSt.
 incl. TVA
 59,90

Gr./T. 34-56



Sweatjacken für Sie & Ihn. Vestes pour Elle & Lui.

Die wärmenden Begleiter für Beruf und Freizeit
Vos chaleureux complices au Travail & Loisirs



1. navy
bleu navy

weiss
blanc

grau
gris

schwarz
noir



2. navy
bleu navy

weiss
blanc

grau
gris

schwarz
noir

3. Sneaker Damen und Herren
Sneaker Femme et Homme
**SKECHERS
MEMORY FOAM**



1. Damen Sweatjacke Veste en Sweat Femme

leicht tailliert, Stehkragen, abgerundeter Saum, hinten länger, Reissverschluss, 2 Seitentaschen mit Reissverschluss, Armtasche links, Lg.: ca. 64 cm, 92% Baumwolle/8% Elasthan (Stretch), 220 g/m², 40°
légèrement cintrée, col montant, base arrondie, plus longue au dos, fermeture par zip, 2 poches côtés, 1 poche sur la manche gauche, lg.: env. 64 cm, 92% coton/8% élasthanne (stretch), 220 g/m², 40°

Art. 181 695 195 weiss / blanc
Art. 183 005 195 navy / bleu navy
Art. 183 597 195 grau / gris
Art. 183 967 195 schwarz / noir

Gr./T. XS-3XL	o.MwSt. sans TVA 54,49	m.MwSt. incl. TVA 58,90
---------------	------------------------------	-------------------------------

2. Herren Sweatjacke Veste en Sweat Homme

Stehkragen, Reissverschluss, 2 Seitentaschen mit Reissverschluss, Armtasche links, Teilungsnähte im

Vorder- und Rückenteil, Lg.: ca. 72 cm, 92% Baumwolle/8% Elasthan (Stretch), 220 g/m², 40°
col montant, fermeture par zip, 2 poches côtés zippées, poche sur la manche gauche, découpes devant et dos, lg.: env. 72 cm, 92% coton/8% élasthanne (stretch), 220 g/m², 40°

Art. 183 007 195 navy / bleu navy
Art. 183 006 195 weiss / blanc
Art. 183 596 195 grau / gris
Art. 183 968 195 schwarz / noir

Gr./T. XS-3XL	o.MwSt. sans TVA 54,49	m.MwSt. incl. TVA 58,90
---------------	------------------------------	-------------------------------

3. Sneaker Damen und Herren Sneaker Femme et Homme

von Skechers, EN ISO 20347:2012-OB-FO-SRC, bequeme Passform, Polsterung von Rand und Zunge, Obermaterial: Textil (Mesh)/Synthetik, strapazierfähig, wasser- und schmutzabweisend, Decksohle: Textil, Innensohle: Memory Foam, Laufsohle: Gummi, leicht, flexibel, stossdämpfend, profiliert, rutschhemmend

de Skechers, EN ISO 20347:2012-OB-FO-SRC, ligne confort, languette et pourtour rembourrés, empeigne déperlante: textile (mesh)/synthétique solide et repousse poussière, semelle intérieure: textile, première: mémoire de forme, semelle profilée amortissante et antidérapante: gomme légère et flexible

Sneaker Damen / Sneaker Femme

Art. 163 074 195 weiss / blanc
o.MwSt.
sans TVA
85,94

Gr./P. 36-41	m.MwSt. incl. TVA 92,90
--------------	-------------------------------

Sneaker Herren / Sneaker Homme

Art. 163 075 195 weiss / blanc
o.MwSt.
sans TVA
89,64

Gr./P. 40-46; 47,5; 48,5	m.MwSt. incl. TVA 96,90
-----------------------------	-------------------------------



Seitentaschen mit
Reissverschluss
poches côtés et zip

1. + 2. Damen und Herren
Sweatjacke
Femme & Homme
Veste en Sweat

STRETCH



1. Damen Fleecejacke
Veste en polaire Femme

navy / bleu navy



- Leicht & kuschelig
- Tolle Struktur
- Schnell trocknend
- Feminine Schnittführung
- légère & câline
- maille relief mode
- séchage rapide
- coupe féminine



2. Damen Sweatjacke
Veste en Sweat Femme

grau melange / gris chiné

- Kapuze mit Kordelzug
- Kängurutasche
- cordon à la capuche
- poche kangourou



1. weiss
blanc

navy
bleu navy

1. Damen Fleecejacke / Veste en polaire

Femme

leicht tailliert, Stehkragen, Reissverschluss, 2 Reissverschlussaschen, Lg.: ca. 65 cm, 100% Polyester (Strukturfleece), 180 g/m², 40°
légèrement cintrée, col montant, fermeture par zip, 2 poches zippées, lg.: env. 65 cm, 100% polyester (maille polaire en relief), 180 g/m², 40°

Art. 183 235 195 navy / bleu navy

Art. 183 234 195 weiss / blanc

o.MwSt.	m.MwSt.
sans TVA	incl. TVA
64,66	69,90

Gr./T. XS-XXL

2. Damen Sweatjacke / Veste en Sweat

Femme

Kapuze mit Kordeldurchzug, Kängurutasche, Metallreissverschluss, 1/1 Arm, Lg.: ca. 66 cm, 65% Baumwolle/35% Polyester (Sweat-Ware), 300 g/m², 40°

capuche réglable par cordon sous tunnel, poche kangourou, fermeture par zip en métal, manche longue, lg.: env. 66 cm, 65% coton/35% polyester (sweat), 300 g/m², 40°

Art. 180 315 195 grau melange / gris chiné

Art. 180 309 195 weiss / blanc

o.MwSt.	m.MwSt.
sans TVA	incl. TVA
55,41	59,90

Gr./T. XS-XL



2. weiss
blanc

grau melange
gris chiné

3. KAERE Unisex Fleecejacke - mit Reissverschluss
Veste en polaire mixte - zippée

KAERE Blouson
siehe Seite 18.
KAERE Veste blouson
voir page 18.



Brusttasche innen
mit Reissverschluss
poche poitrine
zippée à l'intérieur

KAERE Hosen
siehe Seite 14.
KAERE Pantalons
voir page 14.

3. KAERE Fleecejacke Unisex - mit Reissverschluss / Veste en polaire mixte - zippée

Stehkragen, Reissverschluss, 2 Seitentaschen mit Reissverschluss, 1 Brusttasche mit Reissverschluss innen, 2 Innentaschen mit Handytasche, im Rücken etwas länger geschitten, Lg.: ca. 75 cm, 100% Polyester (Fleece), 300 g/m², 60°

col officier, zip, 2 poches zippées, poche poitrine zippée à l'intérieur, 2 poches intérieures avec espace téléphone, dos légèrement plus long, lg.: env. 75 cm, maille polaire 100% polyester, 300 g/m², 60°

Art. 183 794 195

Gr./T. XS-3XL

o.MwSt.	m.MwSt.
sans TVA	incl. TVA
87,79	94,90

In- und Outdoorjacken. Vestes Indoor & Outdoor.

Funktionelle Jacken für Sie und Ihn. Optimaler Begleiter im Berufsalltag.
Modèles fonctionnels pour Elle & Lui. Les complices Pro du quotidien.

1. Fleecejacke Damen
Veste en polaire
Femme



1. weiss blanc schwarz noir nachtblau bleu nuit rot rouge erzgrau gris minerai königsblau bleu roi

2. Fleecejacke Herren
Veste en polaire
Homme



2. weiss blanc schwarz noir nachtblau bleu nuit rot rouge erzgrau gris minerai königsblau bleu roi

3. Softshelljacke Unisex
Veste Softshell mixte



3. schwarz noir erzgrau gris minerai navy bleu navy rot rouge

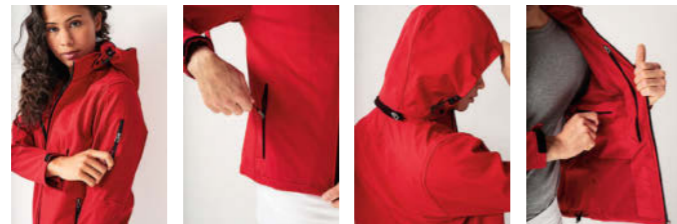

Wir bedrucken und besticken Ihre Kleidungsstücke individuell.
Rufen Sie uns an: +41 44 925 39 00.
Broderies ou Impressions : nous personnalisons vos vêtements !
Appelez-nous au : +41 44 925 39 00.

1. Damen Fleecejacke / Veste en polaire Femme
leicht tailliert, Stehkragen, Reissverschluss,
2 Reissverschlusstaschen, Lg. ca. 64 cm,
100% Polyester (Microfleece), 280 g/m², 30°
légèrement cintrée, col officier, zip, 2 poches
zippées, lg. : env. 64 cm, 100% polyester
(micropolaire), 280 g/m², 30°
Art. 183 672 195 weiss / blanc
(bis Gr. / jusqu'en t. XXL)
Art. 183 667 195 schwarz / noir
Art. 183 668 195 nachtblau / bleu nuit
Art. 183 669 195 rot / rouge
Art. 183 670 195 erzgrau / gris minerai
Art. 183 671 195 königsblau / bleu roi
Gr./T. XS-3XL

2. Herren Fleecejacke / Veste en polaire Homme
Stehkragen, Reissverschluss, 2 Reissverschlusstaschen, Lg.: ca. 68 cm, 100% Polyester (Microfleece), 280 g/m², 30°
col officier, zip, 2 poches zippées, lg. : env. 68 cm,
100% polyester (micropolaire), 280 g/m², 30°
Art. 183 666 195 weiss / blanc
(bis Gr. / jusqu'en t. 3XL)
Art. 183 661 195 schwarz / noir
Art. 183 662 195 nachtblau / bleu nuit
Art. 183 663 195 rot / rouge
Art. 183 664 195 erzgrau / gris minerai
Art. 183 665 195 königsblau / bleu roi
Gr./T. XS-4XL

3. Unisex Softshelljacke / Veste Softshell mixte
abnehmbare Kapuze, Stehkragen, Reissverschluss,
2 Reissverschlusstaschen, wasserabweisend,
atmungsaktiv, winddicht, Lg.: ca. 72 cm, 97% Polyester/3% Elasthan (Stretch), 310 g/m², 40°
capuche amovible, col officier, zip, 2 poches zippées,
déperlante, respirante, coupe-vent, lg. : env. 72 cm,
97% polyester/3% élasthanne (stretch), 310 g/m²,
40°
Art. 183 952 195 schwarz / noir
Art. 183 953 195 erzgrau / gris minerai
Art. 183 954 195 navy / bleu navy
Art. 183 955 195 rot / rouge
Gr./T. S-4XL

	o.MwSt. sans TVA	m.MwSt. incl. TVA	
	46,16	49,90	83,16
			89,90

Für Pantoffelhelden und Marathonläufer Pour les héros en sabots et les marathoniens

Schuhe Chaussures

Jepp! Unsere Branche hat einen ... nun ja ... speziellen Schuhgeschmack: Irgendetwas zwischen Sport, Beruf und Pantoffel. Viele von uns laufen ja bekanntlich etliche Kilometer am Tag. In Schuhwerk, das andere eher im Garten oder abends auf der Couch tragen würden. Wir wissen halt, was gut für uns ist: Schnell rein und schnell wieder raus, gleichzeitig bequem - und trotzdem muss alles stets den hohen Ansprüchen an den Berufsalltag gerecht werden. So wie wir selbst!

Oui, les métiers des soins et de la santé exigent des chaussures sur mesure : une parfaite équation entre sport, travail & détente. Car vous le savez, nous sommes nombreux à parcourir plusieurs kilomètres par jour, chaussés de modèles que d'autres porteraient plutôt au jardin ou pour une soirée canapé. Nous savons exactement ce qui compte pour vous : un enfilage rapide, un niveau de confort sans limite - et surtout, toutes les réponses aux exigences strictes de votre quotidien professionnel... Et cela compte aussi pour nous!





1. Motiv Anker
motif ancre



1. Motiv Krankenhaus
motif hôpital



1. Motiv Fuchs
motif renard



1. Motiv Mäuse
motif souris



1. Motiv Gesicht
motif visage



1. Motiv Katze
motif chat



1. Motiv Lama
motif lama



1. Motiv Mops
motif chiots



1. Motiv Frosch
motif grenouille



2. Unisex Clog
Sabot mixte



3. Clog / Sabot



4. Clog / Sabot



1. Motiv Eulen
motif chouette



1. Motiv Health-Care, weiss-schwarz
motif health-care, blanc-noir



1. Motiv Health-Care, bunt
motif health-care, multicolore



Alle Clogs, je nur /
tous les sabots la paire

51,90

1. Clog / Sabot
2 verstellbare Schliessen an Rist- und Fersenriemen, Obermaterial: Synthetik, Rist- und Fersenriemen aus Synthetik, lederbezogenes Korkfussbett, EVA-Laufsohle
2 brides réglables en synthétique sur le cou-de-pied et au talon, dessus : synthétique, lit plantaire : liège revêtu de cuir, semelle de marche : EVA amortissante
Art. 162 950 195 Motiv Anker / motif ancre
Art. 161 982 195 Motiv Krankenhaus / motif hôpital
Art. 163 136 195 Motiv Fuchs / motif renard
Art. 163 037 195 Motiv Lama / motif lama
Art. 163 038 195 Motiv Mops / motif chiots
Art. 162 168 195 Motiv Frosch / motif grenouille
Art. 161 860 195 Motiv Eulen / motif chouette
Art. 161 987 195 Motiv Health Care, weiss-schwarz / motif health-care, blanc-noir
Art. 161 862 195 Motiv Health Care, bunt / motif health-care, multicolore

Art. 161 985 195 Motiv Mäuse / motif souris
Art. 162 552 195 Motiv Gesicht / motif visage
Art. 163 197 195 Motiv Katzen / motif chats
o.MwSt. m.MwSt.
sans TVA incl. TVA
48,01 51,90
Gr./P. 36-42

2. Unisex Clog / Sabot mixte
2 verstellbare Schliessen an Rist- und Fersenriemen, Obermaterial Synthetik, Rist- und Fersenriemen aus Synthetik, lederbezogenes Korkfussbett, EVA-Laufsohle
2 brides réglables en synthétique sur le cou-de-pied et au talon, dessus : synthétique, lit plantaire : liège revêtu de cuir, semelle de marche : EVA amortissante
Art. 163 219 195 Motiv Biene / motif abeille
o.MwSt. m.MwSt.
sans TVA incl. TVA
48,01 51,90
Gr./P. 36-46

3. Clog / Sabot
3 verstellbare Schliessen an Rist- und Fersenriemen, Obermaterial: Synthetik, Rist- und Fersenriemen aus Synthetik, lederbezogenes Korkfussbett, EVA-Laufsohle
3 brides réglables en synthétique sur le cou-de-pied et au talon, dessus : synthétique, lit plantaire : liège revêtu de cuir, semelle de marche : EVA amortissante
Art. 161 680 195 Motiv Schaf / motif mouton
o.MwSt. m.MwSt.
sans TVA incl. TVA
48,01 51,90
Gr./P. 36-42

4. Clog / Sabot
2 verstellbare Schliessen an Rist- und Fersenriemen, Obermaterial Synthetik, Rist- und Fersenriemen aus Synthetik, lederbezogenes Korkfussbett, EVA-Laufsohle
2 brides réglables en synthétique sur le cou-de-pied et au talon, dessus : synthétique, lit plantaire : liège revêtu de cuir, semelle de marche : EVA amortissante
Art. 163 224 195 o.MwSt. m.MwSt.
sans TVA incl. TVA
48,01 51,90
Gr./P. 36-42

Clogs, ab / Sabots, à partir de

46.90

1. weiss-kupfer-rose
blanc-cuivre-rose



3. navy-weiss
bleu navy-blanc



3. rot-weiss
rouge-blanc



1. Motiv Füße
motif Pieds

1. Clog / Sabot
2 verstellbare Schliessen an Rist- und Fersenriemen, Obermaterial: Synthetik, Rist- und Fersenriemen aus Synthetik, lederbezogenes Korkfussbett, EVA-Laufsohle
2 brides réglables en synthétique sur le cou-de-pied et au talon, dessus : synthétique, lit plantaire : liège revêtu de cuir, semelle de marche : EVA amortissante
Art. 163 155 195 weiss-kupfer-rose / blanc-cuivre-rose
Art. 163 217 195 Motiv Füße / motif Pieds
Art. 161 547 195 blau kombiniert / bleu multicolore
o.MwSt. m.MwSt.
sans TVA incl. TVA
48,01 51,90
Gr./P. 36-42

2. Clog / Sabot
mit 2 farbigen, verstellbaren Schliessen, Obermaterial Nappaleder, lederbezogenes Korkfussbett, EVA-Laufsohle
2 boucles colorées réglables, dessus : cuir Nappa, semelle intérieure : liège naturel revêtu de cuir, semelle extérieure : EVA
Art. 161 681 195 Motiv Hände / motif Mains
o.MwSt. m.MwSt.
sans TVA incl. TVA
48,01 51,90
Gr./P. 36-42

3. Clog / Sabot
mit seitlich verstellbarer Schliesse, Obermaterial Synthetik, Lederdecksohle, lederbezogenes Korkfussbett, EVA-Laufsohle
bride réglable sur le côté, dessus en synthétique, semelle intérieure en cuir, semelle intérieure en liège naturel revêtu de cuir, semelle extérieure en EVA
Art. 161 776 195 rot / rouge
Art. 161 775 195 blau / bleu
o.MwSt. m.MwSt.
sans TVA incl. TVA
43,39 46,90
Gr./P. 36-42

2. Clog / Sabot



4. Unisex Clog
Sabot mixte
53.90



7. Plateau-Clog
Mule à semelle compensée
82.90



dunkelgrau
metallic
gris foncé
métallisé

4. Clog / Sabot Mixte
Obermaterial Glattleder, lederbezogenes Naturkorkfussbett
dessus en cuir lisse, première en liège naturel revêtu de cuir
Art. 169 089 195 o.MwSt. m.MwSt.
sans TVA incl. TVA
49,86 53,90
Gr./P. 36-46

5. Unisex Sneaker / Sneaker Mixte
Leder, zum Schnüren, auswechselbare Textilinlegesohle, dämpfungsaktive EVA-Zwischensohle mit Gummiluftfläche
modèle cuir à lacets, semelle intérieure amovible : textile, semelle intercalaire amortissante : EVA avec revêtement en caoutchouc
Art. 161 966 195 o.MwSt. m.MwSt.
sans TVA incl. TVA
58,19 62,90
Gr./P. 36-46



5. Unisex Sneaker
Sneaker Mixte
62.90



8. Plateau-Clog
Sabot à semelle compensée
89.90



silber metallic
argent métallisé

6. Clog / Sabot
mit leichter Plateau-Sohle in Sandwich-Optik, Obermaterial Glattleder, lederbezogenes Naturkorkfussbett, profilierte Synthetik-Laufsohle, verstellbarer Fersenriemen, Plateauhöhe: ca. 2,5 cm, Absatzhöhe: ca. 3,5 cm
semelle sandwich compensée très légère, dessus en cuir lisse, première en liège naturel capitonné de cuir, semelle synthétique profilée, bride du cou-de-pied réglable, hauteur de la semelle : env. 2,5 cm, hauteur du talon : env. 3,5 cm
Art. 122 592 195 o.MwSt. m.MwSt.
sans TVA incl. TVA
70,21 75,90
Gr./P. 36-42

7. Plateau-Pantolette / Mule à semelle compensée
Ton-in-Ton Ziersteppung, doppelter Klettverschluss am Rist, Obermaterial Nappaleder, Decksohle Leder, lederbezogenes Naturkorkfussbett, Plateauhöhe: ca. 2,5 cm, Absatzhöhe: ca. 5,5 cm
surpiques fantaisie ton sur ton, 2 grosses brides auto-agrip-pantes sur le cou-de-pied, dessus cuir nappa,
première en cuir, semelle en liège naturel recouvert de cuir, hauteur du plateau : env. 2,5 cm, hauteur du talon : env. 5,5 cm
Art. 160 877 195 o.MwSt. m.MwSt.
sans TVA incl. TVA
76,69 82,90
Gr./P. 36-42



6. Clog / Sabot
75.90



9. Schnürschuh
Chaussure à lacets
88.90

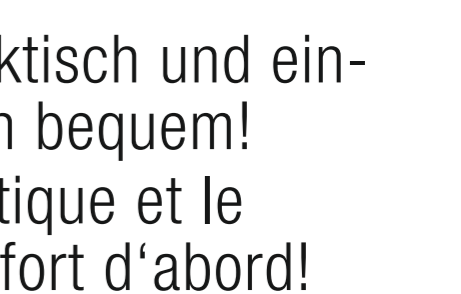

10. Pantolette, je
Mule, la paire
59.90

8. Plateau-Clog / Sabot à semelle compensée
mit seitlichen Gummizügen, Obermaterial Glattleder, Decksohle Leder, lederbezogenes Naturkorkfussbett, Plateauhöhe: ca. 2,5 cm, Absatzhöhe: ca. 5 cm
inserts élastiques sur les côtés, dessus en cuir nappa, semelle intérieure en liège naturel recouvert de cuir, hauteur de la semelle : env. 2,5 cm, hauteur du talon : env. 5 cm
Art. 161 247 195 o.MwSt. m.MwSt.
sans TVA incl. TVA
83,16 89,90
Gr./P. 36-42

9. Schnürschuh / Chaussure à lacets
sehr leichter Schuh, Obermaterial, Futter und gepolsterte und herausnehmbare Innensohle
chaussure très légère, dessus, doublure et semelle en cuir, semelle antidérapante, semelle intérieure rembourrée amovible
Art. 162 276 195 o.MwSt. m.MwSt.
sans TVA incl. TVA
82,24 88,90
Gr./P. 36-42

10. Pantolette / Mule
seitlich verstellbare Schliessen, Giltzerrand an der Sohle, Obermaterial: Synthetik, lederbezogenes, extra weiches Korkfussbett, Plateauhöhe: ca. 3 cm
brides réglables sur le côté, insert paillété sur la semelle, dessus : synthétique, renfort de voûte en liège très doux, revêtement en cuir, hauteur de plateau env. 3 cm
Art. 162 435 195 silber metallic / argent métallisé
Art. 162 742 195 dunkelgrau metallic / gris foncé métallisé
o.MwSt. m.MwSt.
sans TVA incl. TVA
55,41 59,90
Gr./P. 36-42

Praktisch und einfach bequem!
Pratique et le confort d'abord!



- Superlaufsohle
- Abriebfest
- Rutschhemmendes Profil nach EN ISO 20347:2012, SRC
- super semelle de marche
- résistance à l'abrasion
- profil antidérapant selon EN ISO 20347:2012, SRC



schwarz
noir

weiss
blanc

1. Unisex Berufsclog
Sabot professionnel mixte

118,90



2. Unisex Berufsslipper
Slipper professionnel mixte

99,90



schwarz
noir

weiss
blanc

3. Unisex Berufsclog
Sabot professionnel mixte

79,90



4. Unisex Berufsschuh
Chaussure professionnelle

76,90



- Rutschhemmende Sohle
- Wasserabweisend
- Herausnehmbare Innensohle
- Semelle antidérapante
- Résistant à l'eau
- Semelle intérieure amovible

1. Berufsclog / Sabot professionnel
von Birkenstock, normale Weite, verstellbarer Rist-
und Fersenriemen, Obermaterial: Leder, Decksohle:
Leder, Innensohle: Naturkorkflusbett, Zwischensohle:
EVA, stark dämpfend, Laufsohle: rutschhemmend,
öl- und fettbeständig, abriebfest

de Birkenstock, dessus en cuir, bride pivotante,
semelle en liège-latex revêtu de cuir, semelle inter-
médiaire en EVA, amorti pour un déroulement naturel
du pied, semelle extérieure antidérapante, résistante
aux huiles et graisses

Art. 161 222 195 schwarz / noir
Art. 160 891 195 weiss / blanc
o.MwSt. 109,99
m.MwSt. TVA incl. 118,90

Gr./P. 35-48

2. Berufsslipper / Slipper professionnel
Ristbereich Gummizug, Obermaterial: Glattleder, Fut-
ter: Textil, atmungsaktiv, Silberionen veredelt, Einlege-
sohle: auswechselbar, atmungsaktiv, antibakteriell,
stoss-dämpfend, antistatisch, Sanitized® behandelt,
Laufsohle: PU, rutschhemmend

elastique sur le cou-de-pied, Dessus : cuir lisse,
Doublure : textile, respirante, finition aux ions d'ar-
gent, Première : amovible, respirante, antibactérienne,
amortissante, antistatique, traitement Sanitized®,
Semelle : PU, antidérapante

Art. 161 637 195 o.MwSt. 92,41
m.MwSt. TVA incl. 99,90
Gr./P. 35-46

Gr./P. 35-48

3. Berufsclog / Sabot professionnel
verstellbarer, klappbarer Fersenriemen, Obermaterial:
Glattleder, Innensohle: Decksohle Leder, Sanitized®
behandelt, Laufsohle: rutschhemmend

bride talon réglable et rabattable, Dessus : cuir
lisse, Première : semelle intérieure cuir, traitement
Sanitized®, Semelle : antidérapante

Art. 161 013 195 weiss / blanc
Art. 161 639 195 schwarz / noir
o.MwSt. 73,91
m.MwSt. TVA incl. 79,90

Gr./P. 35-46

4. Unisex Berufsschuh
Chaussure professionnelle mixte
von Shoes for Crews, EN ISO 20344:2021,
bequeme Polsterung, Obermaterial: Leder, wasser-
abweisend, Innensohle: gepolstert, herausnehmbar,
Laufsohle: profiliert, rutschhemmend

de Shoes for Crews, EN ISO 20344:2021, amorti
supplémentaire confortable, tige : cuir, hydrofuge,
semelle intérieure : rembourrée, échangeable,
semelle extérieure : profilée, antidérapante

Art. 163 287 195 o.MwSt. 71,14
m.MwSt. TVA incl. 76,90
Gr./P. 36-47

Gr./P. 36-47

Einfach bequem!
Le confort d'abord!

5. Unisex Berufsschuh
Chaussure professionnelle mixte

89,90



weiss
blanc



navy
bleu navy

6. Unisex Berufsschuh
Chaussure professionnelle
mixte

89,90

Motiv Peace
motif Peace



Für
Sie &
Ihn



6. Motiv Health & Care,
schwarz
motif health & care,
noir



6. Motiv Health & Care,
bunt
motif health & care,
multicolore

7. Unisex Berufsclog
Sabot professionnel mixte

52,90



navy
bleu navy



weiss
blanc



8. Berufsclog
Sabot professionnel

52,90

— Seitliche
Luftlöcher
— respirant grâce
aux ouvertures
d'aération

5. Unisex Berufsschuh
Chaussure professionnelle mixte

von Dian, nach EN ISO 20347, SRC, 01, FO, leicht
und bequem aus atmungsaktiver technischer Mikro-
faser, antistatisch, gepolsterte Knöchelmanschette,
rutschhemmende Sohle, 40° waschbar

de Dian, norme EN ISO 20347, SRC, 01, FO, légère
et confortable, microfibre high-tech respirante,
antistatique, tour de cheville rembourré, semelle
antidérapante, lavable à 40°

Art. 162 819 195 weiss / blanc
Art. 162 820 195 navy / bleu navy
o.MwSt. 83,16
m.MwSt. TVA incl. 89,90

Gr./P. 36-46

6. Unisex Berufsschuh
Chaussure professionnelle mixte

von Dian, nach EN ISO 20347, SRC, 01, FO, leicht
und bequem aus atmungsaktiver technischer Mikro-
faser, antistatisch, gepolsterte Knöchelmanschette,
rutschhemmende Sohle, 40° waschbar

de Dian, norme EN ISO 20347, SRC, 01, FO, légère
et confortable, microfibre high-tech respirante,
antistatique, tour de cheville rembourré, semelle
antidérapante, lavable à 40°

Art. 163 275 195 Motiv Peace / motif Peace
Art. 163 273 195 Motiv Health & Care, schwarz
motif health & care, noir
Art. 163 232 195 Motiv Health & Care bunt
motif health & care, multicolore
o.MwSt. 83,16
m.MwSt. TVA incl. 89,90

Gr./P. 36-46

7. Unisex Berufsclog
Sabot professionnel mixte

von Dian, EN ISO 20347, OB-SRC-E, EN ISO
16187, sehr leicht, Massagepunkte auf der Deck-
sohle, seitliche Luftlöcher, umlegbarer Fersenriemen,
waschbar bis 40°, Obermaterial: EVA, Innensohle:
anatomisch, antibakteriell behandelt, Laufsohle:
EVA, rutschhemmend

de Dian, EN ISO 20347, OB-SRC-E, EN ISO 16187,
ultra léger, micropoints de massage sur la semelle
de propreté, trous d'aération sur les côtés, bride de
talon rabattable, lavable à 40°, dessus : EVA, semelle
intérieure : anatomique et traitée antibactérien,
semelle extérieure : EVA, antidérapante

Art. 162 592 195 weiss / blanc
Art. 162 593 195 navy / bleu navy
o.MwSt. 48,94
m.MwSt. TVA incl. 52,90

Gr./P. 36-47

8. Berufsclog / Sabot professionnel
von Dian, EN ISO 20347, OB-SRC-E, EN ISO
16187, sehr leicht, Massagepunkte auf der Deck-
sohle, seitliche Luftlöcher, umlegbarer Fersenriemen,
waschbar bis 40°, Obermaterial: EVA, Innensohle:
anatomisch, antibakteriell behandelt, Laufsohle:
EVA, rutschhemmend

de Dian, EN ISO 20347, OB-SRC-E, EN ISO 16187,
ultra léger, micropoints de massage sur la semelle
de propreté, trous d'aération sur les côtés, bride de
talon rabattable, lavable à 40°, dessus : EVA, semelle
intérieure : anatomique et traitée antibactérien,
semelle extérieure : EVA, antidérapante

Art. 162 966 195 o.MwSt. 48,94
m.MwSt. TVA incl. 52,90
Gr./P. 36-42

FÜR ULTIMATIVEN KOMFORT
LE SUMMUM DU CONFORT



weiss
blanc

1. Berufsschuh
Chaussure professionnelle
98,90
SKECHERS
MEMORY FOAM



weiss
blanc

2. Berufsschuh
Chaussure professionnelle
92,90
SKECHERS
MEMORY FOAM



schwarz
noir

schwarz
noir

3. Herren Berufsschuh
Chaussure professionnelle
Homme

96,90

SKECHERS
MEMORY FOAM



schwarz
noir

weiss
blanc

4. Herren Sneaker
Sneaker Homme

99,90

SKECHERS
MEMORY FOAM

1. Berufsschuh / Chaussure professionnelle
von Skechers, EN ISO 20347:2012-OB-E-FO-SRC,
bequeme Weite, Ziernähte, Obermaterial: Leder,
pflegeleicht, Decksohle: Textil, Innensohle: Memory
Foam, Laufsohle: Gummi, flexibel, rutschhemmend
de Skechers, EN ISO 20347:2012-OB-E-FO-SRC,
largeur confortable, coutures fantaisie, empeigne :
cuir facile à entretenir, semelle intérieure : textile,
première : mémoire de forme, semelle flexible :
gomme antidérapante

Art. 163 073 195 weiss / blanc
Art. 162 983 195 schwarz / noir
o.MwSt. m.MwSt.
sans TVA TVA incl.
91,49 98,90

Gr./P. 36-41

2. Berufsschuh / Chaussure professionnelle
von Skechers, EN ISO 20347:2012-OB-FO-SRC,
bequeme Passform, Polsterung von Rand und Zunge,
Obermaterial: Textil (Mesh)/Synthetik, strapazierfähig,
wasser- und schmutzabweisend, Decksohle: Textil,
Innensohle: Memory Foam, Laufsohle: Gummi, leicht,
flexibel, stossdämpfend, profiliert, rutschhemmend
de Skechers, EN ISO 20347:2012-OB-FO-SRC,
ligne confort, languette et pourtour rembourrés,
empeigne déperlante : textile (mesh)/synthétique solide et
repousse poussière, semelle intérieure : textile,
première : mémoire de forme, semelle profilée
amortissante et antidérapante : gomme légère et
flexible

Art. 163 074 195 weiss / blanc
Art. 162 978 195 schwarz / noir
o.MwSt. m.MwSt.
sans TVA TVA incl.
85,94 92,90

Gr./P. 36-41

3. Herren Berufsschuh /
Chaussure professionnelle Homme
von Skechers, EN ISO 20347:2012-OB-FO-SRC,
bequeme Passform, Polsterung von Rand und
Zunge, Obermaterial: Textil (Mesh)/Synthetik,
strapazierfähig, wasser- und schmutzabweisend,
Decksohle: Textil, Innensohle: Memory Foam,
Laufsohle: Gummi, leicht, flexibel, stossdämpfend,
profilier, rutschhemmend
de Skechers, EN ISO 20347:2012-OBFO-SRC,
ligne confort, languette et pourtour rembourrés,
dessus : textile (mesh)/synthétique solide, résistance
à l'eau et aux taches, semelle intérieure : textile, première :
mémoire de forme, semelle profilée amortissante et
antidérapante : gomme légère et flexible

Art. 163 075 195 weiss / blanc
(ab Gr. / à partir de la P. 40)
Art. 162 979 195 schwarz / noir
o.MwSt. m.MwSt.
sans TVA TVA incl.
89,64 96,90

Gr./P. 39-46;
47,5; 48,5



weiss
blanc

creme
crème

grau
gris

Abb. / Photo 5

- Von Podologen entwickelt
- Entwickelt auf Basis von 120.000 Fuss-Scans
- Atmungsaktiv
- Par des podologues développé
- sur la base de sur la base de 120.000 scans de pieds
- Respirant

ZERTIFIZIERTE FUSSGEWÖLBE-
UNTERSTÜTZUNG / SOUTIEN
CERTIFIÉ DE LA VOÛTE PLANTAIRE

5. Damen Sneaker
Sneaker Femme
112,90



4. Herren Sneaker / Sneaker Homme
von Skechers, sehr leicht, Obermaterial: Textil (Mesh),
Futter: Textil (Mesh), Innensohle: Memory Foam,
atmungsaktiv, Laufsohle: EVA, bis 30° waschbar
de Skechers, très léger, dessus : textile (mesh),
doubleure : textile (mesh), première : mousse à
mémoire de forme, respirante, semelle extérieure en
EVA, lavable jusqu'à 30°

Art. 163 276 195 navy/weiss / bleu navy/blanc
Art. 163 277 195 weiss/schwarz / blanc/noir
o.MwSt. m.MwSt.
sans TVA TVA incl.
92,41 99,90

Gr./P. 40-46
47,5; 48,5

5. Damen Sneaker / Sneaker Femme
von Skechers, sehr leicht, Obermaterial: Textil (Mesh),
Futter: Textil (Mesh), Innensohle: Memory Foam,
atmungsaktiv, Laufsohle: Gummi
de Skechers, très léger, dessus : textile (mesh), dou-
blure : textile (mesh), première : mousse à mémoire
de forme, respirante, semelle : gomme

Art. 163 285 195 creme / crème
Art. 163 226 195 weiss / blanc
Art. 163 284 195 grau / gris
o.MwSt. m.MwSt.
sans TVA TVA incl.
104,44 112,90

Gr./P. 36-41

6. Damen Sneaker
von Skechers, sehr leichter Slip-In Schuh aus
pflegeleichtem Mesh, gepolsterte Innensohle aus
Memory Foam für einen hohen Tragekomfort
de Skechers, chaussure à enfiler très légère, maille
facile d'entretien, semelle intérieure rembourrée en
mousse à mémoire de forme, très agréable à porter

Art. 162 731 195 o.MwSt. m.MwSt.
Gr. 36-42 73,91 € 79,90 €



7. Damen Sneaker / Sneaker Femme
von Skechers, sehr leicht, Obermaterial: Synthetik,
Futter: Textil (Mesh), Innensohle: Memory Foam,
atmungsaktiv, Laufsohle: Gummi

de Skechers, modèle très léger, empeigne : synthéti-
que, doubleure : textile (mesh), première : mémoire de
forme, respirant, semelle : gomme

Art. 163 286 195 o.MwSt. m.MwSt.
Gr./P. 36-41 sans TVA TVA incl.
120,17 129,90

8. Damen Sneaker
von Skechers, sehr leicht, Obermaterial: Textil
(Mesh)/Synthetik, Futter: Textil (Mesh), Innensohle:
Memory Foam, atmungsaktiv, Laufsohle: Gummi

Art. 163 076 195 o.MwSt. m.MwSt.
Gr. 36-41 73,91 € 79,90 €



6. Damen Sneaker
Sneaker Femme
79,90



8. Damen Sneaker
Sneaker Femme
79,90



SAFETY JOGGER

PROFESSIONAL

Alle Artikel dieser Seite mit folgenden Eigenschaften:
Caractéristiques de tous les modèles présentés:



- Antistatisch
- Antistatique



- Herausnehmbare Einlegesohle
- semelle interchangeable



- EN ISO 20347:2012



- Rutschhemmende Gummisohle
- semelle intermédiaire ultralégère en EVA



- Innenfutter aus Coolmax® sorgt für angenehmen Tragekomfort
- la doublure Coolmax garantit votre confort



weiss
blanc

1. Damen Berufsclog Sabot professionnel Femme

89.90

- Fersenriemen mit Klett verstellbar
- bride de talon réglable par velcro



weiss-grau
blanc-gris

2. Damen Berufsclog Sabot professionnel Femme

76.90

- Stretchmaterial am Spann
- Verstellbarer Riemen
- tissu élastique au cou-de-pied
- bride de talon réglable



weiss
blanc

3. Damen Berufsclog Sabot professionnel Femme

76.90

- Super elastischer und dehnbare Stoff
- Verstellbarer Klettverschluss an Ferse und Saum
- tissu extensible super élatique
- bride velcro réglable au talon et au cou-de-pied



weiss-grau
blanc-gris

weiss-pink
blanc-pink

4. Damen Berufsschuh Chaussure professionnelle Femme

81.90



**1. Damen Berufsschuh
Sabot professionnel Femme**
von Safety Jogger, nach EN ISO 20347:2012, SRC, Obermaterial: Synthetik, atmungsaktives Innenfutter aus Coolmax®, Fersenriemen mit Klett verstellbar, Absatzhöhe: 3 cm, herausnehmbare Einlegesohle, stossabsorbierend, antistatisch, federleichte Zwischensohle aus EVA, rutschhemmende Gummisohle de Safety Jogger, selon EN ISO 20347:2012, SRC, dessus: synthétique, doublure Coolmax® respirant, bride de talon réglable par velcro, hauteur du talon: 3 cm, semelle intérieure amovible, absorbe les chocs, antistatique, semelle intermédiaire EVA, semelle en caoutchouc antidérapante

Art. 163 261 195 weiss / blanc
o.MwSt. sans TVA 83,16
m.MwSt. incl. TVA 89,90

Gr./P. 36-42

**2. Damen Berufsschuh
Sabot professionnel Femme**
von Safety Jogger, geprüft nach EN ISO 20347:2012, SRC, Obermaterial: Synthetik, Stretchmaterial am Spann für einen hohen Tragekomfort, atmungsaktives Innenfutter aus Coolmax®, mit verstellbarem Riemen hinten, Absatzhöhe: 3 cm, herausnehmbare Einlegesohle, stossabsorbierend, antistatisch, federleichte Zwischensohle aus EVA, rutschhemmende Gummisohle de Safety Jogger, selon EN ISO 20347:2012, SRC, dessus: synthétique, tissu élastique au cou-de-pied pour un ajustement confortable, doublure Coolmax®

Art. 162 597 195 weiss-grau / blanc-gris
o.MwSt. sans TVA 71,14
m.MwSt. incl. TVA 76,90

Gr./P. 36-42

5. Unisex Berufsschuh Chaussure professionnelle mixte

58.90



6. Unisex Berufsclog Sabot professionnel mixte

49.90



respirant, bride de talon réglable, hauteur du talon : 3 cm, semelle intérieure amovible, semelle intermédiaire EVA absorbant les chocs, antistatique, ultralégère, semelle en caoutchouc antidérapante

Art. 162 597 195 weiss-grau / blanc-gris
o.MwSt. sans TVA 71,14
m.MwSt. incl. TVA 76,90

Gr./P. 36-42

**3. Damen Berufsschuh
Sabot professionnel Femme**
von Safety Jogger, geprüft nach EN ISO 20347:2012, SRC, Lycra Verarbeitung für einen optimalen Tragekomfort, atmungsaktives Innenfutter aus Coolmax®, mit verstellbarem Klettverschluss an Ferse und Spann, Absatzhöhe: 3 cm, herausnehmbare Einlegesohle, stossabsorbierend, antistatisch, federleichte Zwischensohle aus EVA, rutschhemmende Gummisohle

de Safety Jogger, selon EN ISO 20347:2012, SRC, traitement Lycra pour un confort optimal, doublure perméable Coolmax®, bride velcro réglable au talon et au cou-de-pied, hauteur du talon : 3 cm, semelle intérieure amovible, semelle intermédiaire EVA absorbant les chocs, antistatique, ultralégère, semelle en caoutchouc antidérapante

Art. 162 598 195 weiss-pink / blanc-pink
o.MwSt. sans TVA 71,14
m.MwSt. incl. TVA 76,90

Gr./P. 36-42

**4. Damen Berufsschuh
Chaussure professionnelle Femme**
von Safety Jogger, geprüft nach EN ISO 20347:2012, SRC, Obermaterial: Leder, atmungsaktives Innenfutter aus Coolmax®, herausnehmbare Einlegesohle, stossabsorbierend, antistatisch, rutschhemmende Gummisohle, einfach zu reinigen mit einem feuchten Tuch de Safety Jogger, selon EN ISO 20347:2012, SRC, dessus: cuir, doublure Coolmax®, respirant, semelle intérieure amovible, absorbeur de chocs, semelle en caoutchouc antistatique, antidérapante, facile à nettoyer avec un chiffon humide

Art. 162 601 195 weiss-grau / blanc-gris
o.MwSt. sans TVA 75,76
m.MwSt. incl. TVA 81,90

Gr./P. 36-42

5. Unisex Berufsschuh / Chaussure professionnelle mixte
von Safety Jogger, EN ISO 20347 - 01 / SRC, Obermaterial: 3D-Mesh, Futter: Textil, Einlegesohle: herausnehmbar, atmungsaktiv, antistatisch, rutschfeste Gummilaufsohle de Safety Jogger, EN ISO 20347 - 01 / SRC, dessus : mesh 3D, doublure : textile, première : amovible, respirante, antistatique, semelle : gomme antidérapante

Art. 163 256 195 o.MwSt. sans TVA 54,49
m.MwSt. incl. TVA 58,90

Gr./P. 36-47

- Atmungsaktiv
- Maschinenwaschbar bis 30° C
- Herausnehmbares, komfortables, antistatisches Fußbett
- EN ISO 20347-01 / SRC
- Rutschhemmend
- respirant
- lavable en machine jusqu'à 30° C
- première amovible, confortable
- semelle antistatique
- EN ISO 20347-01 / SRC
- Antidérapant

- Extream leicht
- Maschinenwaschbar bis 30° C
- UV-sterilisierbar
- EN ISO 20347:2012-OB-SRC
- Rutschhemmend
- ultra léger
- lavable en machine jusqu'à 30° C
- stérilisable aux UV
- EN ISO 20347:2012-OB-SRC
- Antidérapant



6. Unisex Berufsclog / Sabot professionnel mixte
von Safety Jogger, EN ISO 20347:2012-OB-SRC, klappbarer Fersenriemen, sehr leicht, Obermaterial: EVA, Einlegesohle: vorgeformt, herausnehmbar, EVA, semelle intérieure : préformée et amovible, semelle de marche : caoutchouc antidérapant, stérilisable UV, lavable à 30°

Art. 163 165 195 o.MwSt. sans TVA 46,16
m.MwSt. incl. TVA 49,90

Gr./P. 36-46



1. Gastro Kochjacke Damen
Gastro Veste de cuisine Femme



1. Damen Kochjacke / Veste de cuisine Femme
leicht tailliert, Stehkragen, 6er Knopfreihe (Knöpfe bitte separat bestellen), 1/2 Arm, 1 Brusttasche, 1 Armtasche mit Stiftabtrennung, Seitenschlitze, Lg.: ca. 72 cm, 100% Baumwolle, 210 g/m², 95°, Industriewäsche geeignet nach EN ISO 15797

Art. 193 224 195	o.MwSt. sans TVA	m.MwSt. incl. TVA
Gr./T. 30-54	45,24	48,90



2. Gastro Kochjacke Herren
Veste de cuisine Homme



2. Herren Kochjacke / Veste de cuisine Homme - Regular Fit
Stehkragen, 6er Knopfreihe (Knöpfe bitte separat bestellen), 1/2 Arm, 1 Armtasche mit Stiftabtrennung, Seitenschlitze, Lg.: ca. 77 cm, 100% Baumwolle, 210 g/m², 95°, Industriewäsche geeignet nach EN ISO 15797

col officier, patte 6 boutons (boutons à commander séparément), manche courte, poche sur la manche et compartiment stylo, fentes côtés, lg. : env. 77 cm, 100% coton, 210 g/m², 95°, adapté au lavage industriel selon la norme EN ISO 15797

Art. 193 211 195	o.MwSt. sans TVA	m.MwSt. incl. TVA
Gr./T. 40-64	45,24	48,90



3. Gastro Kochjacke Damen
Gastro Veste de cuisine Femme



3. Damen Kochjacke/Veste de cuisine Femme
leicht tailliert, Stehkragen, 6er Knopfreihe (Knöpfe bitte separat bestellen), 1/1 Arm, Manschetten zum Umschlagen, Luftlösen unter den Ärmeln, 1 Armtasche mit Stiftabtrennung, Seitenschlitze, Lg.: ca. 72 cm, 50% Baumwolle/50% Polyester, 180 g/m², 95°, Industriewäsche geeignet nach EN ISO 15797

légèrement cintrée, col officier, patte de 6 boutons (boutons à commander séparément), manche longue, poignet réversible, ceilllets d'aération sous les manches, poche sur la manche et compartiment stylo, fentes côtés, lg. - env. 72 cm, 50% coton/ 50% polyester, 180 g/m², 95°, adapté au lavage industriel selon la norme EN ISO 15797

Art. 193 220 195	weiss / blanc	
Art. 193 221 195	schwarz / noir	
Art. 193 215 195	weiss / blanc	
	(100% Baumwolle/100% Coton)	
	o.MwSt. sans TVA	m.MwSt. incl. TVA
Gr./T. 30-60	49,86	53,90



4. Gastro Kochjacke Herren
Gastro Veste de cuisine Homme



4. Herren Kochjacke / Veste de cuisine Homme
Stehkragen, 6er Knopfreihe (Knöpfe bitte separat bestellen), 1/1 Arm, Manschetten zum Umschlagen, Luftlösen unter den Ärmeln, 1 Armtasche mit Stiftabtrennung, Seitenschlitze, Lg.: ca. 77 cm, 50% Baumwolle/50% Polyester, 180 g/m², 95°, Industriewäsche geeignet nach EN ISO 15797

col officier, patte de 6 boutons (boutons à commander séparément), manche longue, poignet réversible, ceilllets d'aération sous les manches, poche sur la manche et compartiment stylo, fentes côtés, lg. : env. 77 cm, 50% coton/50% polyester, 180 g/m², 95°, adapté au lavage industriel selon la norme EN ISO 15797

Art. 193 222 195	weiss / blanc	
Art. 193 223 195	schwarz / noir	
Art. 193 214 195	weiss / blanc	
	(100% Baumwolle/100% Coton)	
	o.MwSt. sans TVA	m.MwSt. incl. TVA
Gr./T. 40-70	49,86	53,90

Kantine & Küche Cantine & Cuisine

Strapazierfähige Materialien für Profis, 95° waschbar
Des matières très solides pour les professionnels, lavable à 95



profi
dress

Elegante Kochjacken. Vestes de Cuisine Élégante.

Mit verdeckter Druckknopfleiste für Sie und Ihn
boutons-pression sous patte pour Elle & Lui

leicht tailliert, Stehkragen, verdeckte Druckknopfleiste, 1/2 Arm, Tasche mit Stiffach auf dem linken Ärmel, Seitenschlitze, 50% Baumwolle/50% Polyester, 180 g/m², 95°, Industriewäsche geeignet nach EN ISO 15797
égèrement cintrée, col officier, patte de boutons-pression dissimulée, manche courte, poche et compartiment stylo sur la manche gauche, fentes côtés, 50% coton/50% polyester, 180 g/m², 95°, adapté au lavage industriel selon la norme EN ISO 15797

1/2 Arm
Manche
courte



1-2. weiss / blanc navy / bleu navy steingrau / gris granit bordeaux / bordeaux schwarz / noir

1/1 Arm
Manche
longue



3-4. weiss / blanc navy / bleu navy steingrau / gris granit bordeaux / bordeaux schwarz / noir

Gastro Kochjacken Damen und Herren
Veste de cuisine Femme et Homme

3. weiss
blanc

4. schwarz
noir



1. Gastro Kochjacke Damen / Veste de cuisine
Femme
Länge: ca. 72 cm / longueur : env. 72 cm,
Art. 193 218 195 weiss / blanc
Art. 193 242 195 navy / bleu navy
Art. 193 251 195 steingrau / gris granit
Art. 193 252 195 bordeaux / bordeaux
Art. 193 253 195 schwarz / noir

o.MwSt.
sans TVA 48,01
m.MwSt.
TVA incl. 51,90
Gr./T. 32-56

2. Gastro Kochjacke Herren / Veste de cuisine
Homme
Länge: ca. 77 cm / longueur : env. 77 cm
Art. 193 233 195 weiss / blanc
Art. 193 235 195 navy / bleu navy
Art. 193 238 195 steingrau / gris granit
Art. 193 240 195 bordeaux / bordeaux
Art. 193 241 195 schwarz / noir

o.MwSt.
sans TVA 48,01
m.MwSt.
TVA incl. 51,90
Gr./T. 42-64

3. Gastro Kochjacke Damen / Veste de cuisine
Femme
Länge: ca. 72 cm / longueur : env. 72 cm
Art. 193 270 195 weiss / blanc
Art. 193 272 195 navy / bleu navy
Art. 193 225 195 steingrau / gris granit
Art. 193 226 195 bordeaux / bordeaux
Art. 193 271 195 schwarz / noir

o.MwSt.
sans TVA 50,79
m.MwSt.
TVA incl. 54,90
Gr./T. 32-56

4. Gastro Kochjacke Herren / Veste de cuisine
Homme
Länge: ca. 77 cm / longueur : env. 77 cm
Art. 193 274 195 weiss / blanc
Art. 193 276 195 navy / bleu navy
Art. 193 228 195 steingrau / gris granit
Art. 193 229 195 bordeaux / bordeaux
Art. 193 275 195 schwarz / noir

o.MwSt.
sans TVA 50,79
m.MwSt.
TVA incl. 54,90
Gr./T. 42-64

3 Schürzen in je 15 Farben. 3 tabliers en 15 coloris



1. Gastro Latzschürze Unisex, Tablier à bavette mixte

2. Gastro Vorbinder Unisex Tablier mixte

3. Gastro Bistroschürze Unisex, Tablier bistro mixte

bordeaux

1. Gastro Latzschürze Unisex / Tablier à bavette mixte

2 grosse, aufgesetzte Taschen, Halsring durch Druckknöpfe variabel verstellbar, seitliche Bindebänder, Einheitsgrösse, Lg.: ca. 90 cm, Taillenweite: ca. 86 cm, Saumweite: ca. 92 cm, 65% Polyester/35% Baumwolle, 210 g/m², 60°, Industriewäsche geeignet nach EN ISO 15797 (ausser orange, steingrau, türkis, schwarz-weiss)

2 poches, tresse réglable avec boutons pression, liens à nouer sur les côtés, lg.: env. 90 cm, largeur taille: env. 86 cm, largeur bas: env. 92 cm, 65% polyester/35% coton, 210 g/m², 60°, adapté au lavage industriel selon la norme EN ISO 15797 (sauf orange, gris granit, turquoise, noir-blanc)

Art. 195 440 195 orange / orange
Art. 195 310 195 rot / rouge
Art. 195 309 195 bordeaux / bordeaux
Art. 195 439 195 pflaume / prune
Art. 195 314 195 türkis / turquoise
Art. 195 437 195 navy / bleu navy
Art. 195 443 195 apfelgrün / vert pomme
Art. 195 913 195 petrol / vert pétrole
Art. 195 666 195 taupe / taupe
Art. 195 434 195 grün / vert
Art. 195 308 195 weiss / blanc
Art. 195 315 195 braun / marron
Art. 195 307 195 schwarz / noir
Art. 195 442 195 steingrau / gris granit

o.MwSt.	m.MwSt.
sans TVA	TVA incl.
20,26	21,90

Art. 195 316 195	schwarz-weiss (100% Baumwolle, 95°) noir-blanc (100% coton, 95°)	o.MwSt.	m.MwSt.
		sans TVA	TVA incl.
		23,03	24,90

2. Gastro Vorbinder Unisex / Tablier mixte

seitliche Stoffbindebänder, Einheitsgrösse, Lg.: ca. 60 cm, Breite: ca. 72 cm, 65% Polyester/35% Baumwolle, 145-245 g/m², 60°, Industriewäsche geeignet nach EN ISO 15797 (ausser orange, steingrau, türkis, weiss, schwarz-weiss)

liens à nouer sur les côtés, taille unique, lg.: env. 60 cm, largeur: env. 72 cm, 65% polyester/35% coton, 145-245 g/m², 60°, adapté au lavage industriel selon la norme EN ISO 15797 (sauf orange, gris granit, turquoise, blanc, noir-blanc)

Art. 137 059 195 orange / orange
Art. 196 687 195 rot / rouge
Art. 196 690 195 bordeaux / bordeaux
Art. 137 057 195 pflaume / prune
Art. 195 192 195 türkis / turquoise
Art. 196 689 195 navy / bleu navy
Art. 196 696 195 apfelgrün / vert pomme
Art. 195 910 195 petrol / vert pétrole
Art. 195 660 195 taupe / taupe
Art. 196 688 195 grün / vert
Art. 196 682 195 weiss / blanc (100% Baumwolle, 95° / 100% coton, 95°)

Art. 196 681 195 weiss / blanc (100% Baumwolle, Linon, 95° / 100% coton, Linon 95°)

Art. 137 061 195 braun / marron
Art. 137 000 195 schwarz / noir
Art. 137 060 195 steingrau / gris granit
Art. 137 063 195 schwarz-weiss (100% Baumwolle, 60°) noir-blanc (100% coton, 60°)

o.MwSt.	m.MwSt.
sans TVA	TVA incl.
14,71	15,90

3. Gastro Bistroschürze Unisex / Tablier bistro mixte

seitliche Stoffbindebänder, Taillenbund mit Knopflöchern und Taillenabnehmern, Massangaben Breite und Länge je Grösse in cm: Gr. 1 (100/85), Gr. 2 (100/95), Gr. 3 (120/85), Gr. 4 (120/95), 65% Polyester/35% Baumwolle, 195-245 g/m², 60°, Industriewäsche geeignet nach EN ISO 15797 EN ISO 15797 (ausser orange, steingrau, türkis, weiß 100% Baumwolle, schwarz-weiss)

coutures pincées, taille avec boutonnière et liens à nouer, mensurations par taille en cm: (largeur/longueur): T. 1 (100/85), T. 2 (100/95), T. 3 (120/85), T. 4 (120/95), 65% polyester/35% coton, 195-245 g/m², 60°, adapté au lavage industriel selon la norme EN ISO 15797 (sauf orange, gris granit, turquoise, blanc 100% coton, noir-blanc)

Art. 137 085 195 orange / orange
Art. 196 675 195 rot / rouge
Art. 196 668 195 bordeaux / bordeaux
Art. 137 082 195 pflaume / prune
Art. 195 405 195 türkis / turquoise
Art. 196 667 195 navy / bleu navy
Art. 196 672 195 apfelgrün / vert pomme
Art. 195 912 195 petrol / vert pétrole
Art. 195 673 195 taupe / taupe
Art. 137 453 195 grün / vert
Art. 195 779 195 weiss / blanc (100% Baumwolle, 95°) (100% coton, 95°)

Art. 197 586 195 braun / marron
Art. 137 083 195 schwarz / noir
Art. 137 086 195 steingrau / gris granit

o.MwSt.	m.MwSt.
sans TVA	TVA incl.
17,48	18,90

Gr.T. 1-4	Art. 137 088 195	schwarz-weiss (100% Baumwolle, 95°) noir-blanc (100% coton, 95°)	o.MwSt.	m.MwSt.
			sans TVA	TVA incl.
			23,03	24,90

Gr.T. 1-4	o.MwSt.	m.MwSt.
	sans TVA	TVA incl.
	23,03	24,90

4. Gastro Kochmütze Unisex Gastro Toque de cuisine mixte



6. Gastro Bandana Unisex Gastro Bandana mixte



5. Unisex Kugelknöpfe / Boutons ronds



7. Gastro Knopfleiste für Kochjacken Pattes pour Veste de cuisine



8. Gastro Halstuch / Gastro Tour de cou



4. Gastro Kochmütze Unisex / Gastro Toque de cuisine mixte

Kopfwelle mit Klettband hinten verstellbar, 65% Polyester/35% Baumwolle, 210 g/m², 60°
largeur réglable au dos, 65% polyester/35% coton, 210 g/m², 60°

Art. 137 325 195	weiss / blanc	o.MwSt.	m.MwSt.
Art. 137 326 195	schwarz / noir	sans TVA	TVA incl.
		23,03	24,90

5. Unisex Kugelknöpfe / Boutons ronds

12 Stück / 12 pièces
Art. 137 047 195 schwarz / noir
Art. 137 079 195 orange / orange
Art. 137 093 195 pflaume / prune
Art. 137 095 195 grau / gris
Art. 137 096 195 braun / marron
Art. 196 376 195 weiss / blanc
Art. 196 377 195 bordeaux / bordeaux
Art. 196 378 195 rot / rouge
Art. 196 379 195 grün / vert
Art. 196 381 195 schwarz-weiss / noir-blanc
Art. 196 384 195 marine / bleu marine
Art. 196 386 195 royalblau / bleu roi
Art. 195 719 195 türkis / turquoise
Art. 195 718 195 petrol / vert pétrole
Art. 196 393 195 apfelgrün / vert pomme

o.MwSt.	m.MwSt.
sans TVA	TVA incl.
7,31	7,90

6. Gastro Bandana Unisex / Gastro Bandana mixte

strapazierfähiges Material, Einheitsgrösse, 50% Polyester/50% Baumwolle, 180 g/m², 95°, Industriewäsche geeignet nach EN ISO 15797

largeur réglable, Taille unique, 50% coton/50% polyester, 180 g/m², 95°, adapté au lavage industriel selon la norme EN ISO 15797

Art. 183 978 195	schwarz / noir	o.MwSt.	m.MwSt.
Art. 183 977 195	weiss / blanc	sans TVA	TVA incl.
		13,78	14,90

7. Gastro Knopfleiste für Kochjacken / Tresses pour Veste de cuisine

6er-Knopfleiste, 1 Paar, 65% Polyester/35% Baumwolle, 210 g/m², 95°, Industriewäsche geeignet nach EN ISO 15797, Einheitsgrösse

largeur réglable, Taille unique, 50% coton/50% polyester, 180 g/m², 95°, adapté au lavage industriel selon la norme EN ISO 15797

Art. 196 403 195	o.MwSt.	m.MwSt.
	sans TVA	TVA incl.
	9,16	9,90

8. Unisex Halstuch / Tour de cou mixte

Grösse: ca. 107 x 75 cm, 65% Polyester/35% Baumwolle, 210 g/m², 60°

dimensions: env. 107 x 75 cm, 65% polyester/35% coton, 210 g/m², 60°

Art. 195 451 195 türkis / turquoise
Art. 195 452 195 braun / marron
Art. 195 453 195 orange / orange
Art. 137 027 195 schwarz / noir
Art. 137 029 195 pflaume / prune
Art. 137 031 195 steingrau / gris granit
Art. 137 510 195 bordeaux / bordeaux
Art. 137 508 195 rot / rouge
Art. 137 510 195 grün / vert
Art. 195 454 195 navy / bleu navy
Art. 195 717 195 petrol / vert pétrole
Art. 137 514 195 apfelgrün / vert pomme
Art. 195 617 195 taupe / taupe
Art. 193 294 195 weiss / blanc (95°)

o.MwSt.	m.MwSt.
sans TVA	TVA incl.
12,86	13,90



Gastro Hosen für Sie. Gastro Pantalon pour Elle.

Stylisch und bequem
Stylé et confortable



NORMALE PASSFORM
COUPE NORMALE



LÄSSIGE PASSFORM
COUPE DÉCONTRACTÉE



LÄSSIGE PASSFORM
COUPE DÉCONTRACTÉE



NORMALE PASSFORM
COUPE NORMALE



1. Gastro Stretch Hose Damen / Gastro Pantalon Femme

5-Pocket-Form, hoher Bund, schlankes Bein, Schrittlänge: ca. 82 cm (32 Inch), 97% Baumwolle/3% Elastolefin (Stretch), 270 g/m², 95°

forme 5 poches, taille haute, jambe élancée, entrejambe : env. 82 cm, 97% coton/3% élastoléfine (stretch), 270 g/m², 95°

Art. 195 482 195 schwarz / noir
o.MwSt. sans TVA 64,66
m.MwSt. TVA incl. 69,90

Gr./T. 34-52

2. Gastro Stretch Hose Damen / Gastro Pantalon Femme

mit Bündelfalten, Taillenbund mit seitlichem Gummizug, 2 Taschen, 1 Gesässtasche. 100% Baumwolle, 230 g/m², 95°

avec des pinces, taille élastiquée sur les côtés, 2 poches, 1 poche au dos. 100% coton, 230 g/m², 95°

Art. 632 375 195 schwarz/ weiss / noir/blanc
o.MwSt. sans TVA 52,64
m.MwSt. TVA incl. 56,90

Gr./T. 30-54

3. Gastro Stretch Hose Damen / Gastro Pantalon Femme

Bündelfalten, Taillenbund mit seitlichem Gummizug, 2 Seitentaschen, 1 Gesässtasche, Schrittlänge Gr. 38 ca. 82 cm, 100% Baumwolle, 220 g/m², 95°

visibles, taille élastiquée sur les côtés, 2 poches, 1 poche au dos, Longueur entrej. T. 38 env. 82 cm, 100% coton, 220 g/m², 95°

Art. 632 399 195 schwarz/ weiss / noir/blanc
o.MwSt. sans TVA 63,74
m.MwSt. TVA incl. 68,90

Gr./T. 34-54

4. Gastro Stretch Hose Damen / Gastro Pantalon Femme

elastisches Strickbündchen, Kordelzug in der Taille, 2 Seitentaschen, 2 Gesässaschen, gerades Bein, Schrittlänge Gr. 38 ca. 82 cm. 100% Baumwolle, 220 g/m², 60°

taille côtelée élastique et cordon de serrage, 2 poches aux côtés, 2 poches au dos, jambe droite, Longueur entrej. T. 38 env. 82 cm. 100% coton, 220 g/m², 60°

Art. 195 848 195 schwarz/ weiss / noir/blanc
o.MwSt. sans TVA 64,66
m.MwSt. TVA incl. 69,90

Gr./T. 34-50



4. Gastro Hose
Damen -
Strickbund
Gastro Pantalon
Femme -
ceinture élastiquée

Herren Hose
Seite 164,
Pantalon Homme
page 164.

Gastro Hosen für Ihn. Gastro Pantalon pour Lui.



1. Gastro Hose Herren
Gastro Pantalon Homme



NORMALE PASSFORM
COUPE NORMALE



**1. Gastro Hose Herren /
Gastro Pantalon Homme**
elastisches Strickbündchen, Kordelzug in der
Taille, 2 Seitentaschen, Münztasche rechts, 2
Gesässtaschen, gerades Bein. Schrittlänge
ca. 84 cm. 100% Baumwolle, 220 g/m², 60°
taille côtelée extensible et cordon de serrage à la
taille, 2 poches aux côtés, petite poche monnaie,
2 poches au dos, jambe droite. Entrejambe env.
84 cm, 100% coton, 220 g/m², 60°
Art. 195 849 195 schwarz/weiss / noir/blanc
o.MwSt. m.MwSt.
sans TVA TVA incl.
64,66 69,90
Gr./T. 44-60

WEITE PASSFORM
COUPE LARGE



**2. Gastro Hose Herren /
Gastro Pantalon Homme**
mit 2 Seitentaschen, Rundgummibund mit
Kordeldurchzug, legere Oberschenkelweite.
Schrittlänge Gr. 50 ca. 87 cm. Beinlänge mit
Druckknöpfen verstellbar. 65% Polyester/35%
Baumwolle, 245 g/m², 60°
avec 2 poches, taille élastiquée et cordon de
serrage. Largeur agréable aux cuisses. Longueur
entrejambe T. 50 env. 87 cm. Longueur jambe
réglable avec boutons pression. 65%
polyester/35% coton, 245 g/m², 60°
Art. 199 491 195 schwarz / noir
o.MwSt. m.MwSt.
sans TVA TVA incl.
45,24 48,90
Gr./T. 30/32-70/72



NORMALE PASSFORM
COUPE NORMALE



**3. Gastro Hose Herren /
Gastro Pantalon Homme**
2 Seiten- und 2 Gesässtaschen, Gürtelschlaufen,
Schrittlänge Gr. 50 ca. 85 cm, 64% Poly-
ester/34% Baumwolle/2% Elastolefin (Stretch),
245 g/m², 60°, Industrielwäsche geeignet nach
EN ISO 15797
2 poches, 2 poches au dos, longueur entrejambe
T. 50 env. 85 cm, 64% polyester/34% coton/2%
élastoléfine (stretch), 245 g/m², 60°, adapté au
lavage industriel selon la norme EN ISO 15797
Art. 195 223 195 schwarz / noir
o.MwSt. m.MwSt.
sans TVA TVA incl.
57,26 61,90
Gr./T. 44-62



LÄSSIGE PASSFORM
COUPE DÉCONTRACTÉE



**4. Gastro Hose Herren /
Gastro Pantalon Homme**
Bündfalten, seitlicher Gummizug am Bündchen,
2 Seiten- und 1 Gesässtasche, Schrittlänge
ca. 85 cm, 100% Baumwolle, 230 g/m², 95°
pinces, taille élastiquée sur les côtés, 2 poches
aux côtés et une au dos, Longueur entrejambe T.
50 env. 85 cm, 100% coton, 230 g/m², 95°
Art. 196 290 195 schwarz/weiß / noir-blanc
Schrittlänge / entrej.: ca. / env. 82 cm
Gr./T. 24-28
Normale Grösse / tailles normales
Schrittlänge / entrej.: ca. / env. 85 cm
Gr./T. 40-68
Lange Grösse / tailles longues
Schrittlänge / entrej.: ca. / env. 90 cm
Gr./T. 90-110 o.MwSt. m.MwSt.
sans TVA TVA incl.
50,79 54,90



LÄSSIGE PASSFORM
COUPE DÉCONTRACTÉE



**5. Gastro Hose Herren /
Gastro Pantalon Homme**
Bündfalten, seitlicher Gummizug am Bündchen, 2
Seiten- und 1 Gesässtasche, Schrittlänge Gr. 50
ca. 85 cm, 100% Baumwolle, 220 g/m², 95°
pinces, taille élastiquée sur les côtés, 2 poches
aux côtés et une au dos, Longueur entrejambe T.
50 env. 85 cm, 100% coton, 220 g/m², 95°
Art. 196 293 195 schwarz/weiß / noir/blanc
Schrittlänge / entrej.: ca. / env. 82 cm
Gr./T. 24-28
Normale Grösse / tailles normales
Schrittlänge / entrej.: ca. / env. 85 cm
Gr./T. 40-68
Lange Grösse / tailles longues
Schrittlänge / entrej.: ca. / env. 90 cm
Gr./T. 90-110 o.MwSt. m.MwSt.
sans TVA TVA incl.
63,74 68,90

Unser Stick- und Druckservice. NOTRE service broderie, gravure & impression.

Wir besticken und bedrucken Ihre Kleidungsstücke individuell
und beraten Sie gerne!

Impressions, Broderies : nous personnalisons
vos vêtements. Nous vous conseillons volontiers !



Für **Logostickereien, Stickemblem, Textildruck oder Lasergravur**

senden Sie uns einfach eine E-Mail
mit Ihren Wünschen an **info@clenicdress.ch** oder
rufen Sie uns an: **+41 44 925 39 00**

Gerne erstellen wir Ihnen ein individuelles Angebot.

Pour vos **broderies (logo ou autres), pour l'impression textile
ou la gravure laser**, envoyez simplement un e-mail avec vos souhaits à :
info@clenicdress.ch ou appelez-nous au : **+41 44 925 39 00.**

Nous vous conseillerons de façon personnalisée.



20% FÜR AUSZUBILDENDE & STUDENTEN

20% POUR LES STAGIAIRES & ÉTUDIANTS

Gerade in der Ausbildung oder im Studium ist das Geld oft knapp - und dann wird leider oftmals am Wichtigsten gespart: Dem professionellen Outfit.
 Unser Credo ist, Gutes für Menschen zu tun, die Gutes für Menschen tun.
 Wir finden, du hast es verdient, sicher gekleidet zu sein und gleichzeitig gut auszusehen.
 Stagiaires, apprentis, étudiants : nous savons que vous devez jongler avec un budget serré – sans faire l'impasse sur la chose la plus importante, votre tenue professionnelle.
 Notre engagement ? Aider concrètement celles et ceux qui aident les autres au quotidien. Car, vous l'avez compris, vous méritez bien d'être habillé en toute élégance & sécurité pour pratiquer votre métier.



20% Rabatt auf deine Erstbestellung!
 Weitere Infos: www.clinicdress.ch/dh/azubis-studierende
 20% de Réduction sur votre 1ère commande !
 Plus d'infos sur : www.clinicdress.ch/fh/stagiaires-etudiants

Messen nicht vergessen! Damit alles passt. Prenez vos mensurations pour choisir la bonne taille !

Dicht am Körper messen ohne zu schnüren. Alle Masse sind Körpermasse.
 Mesurez près du corps sans serrer. Toutes les mesures sont les mesures du corps.

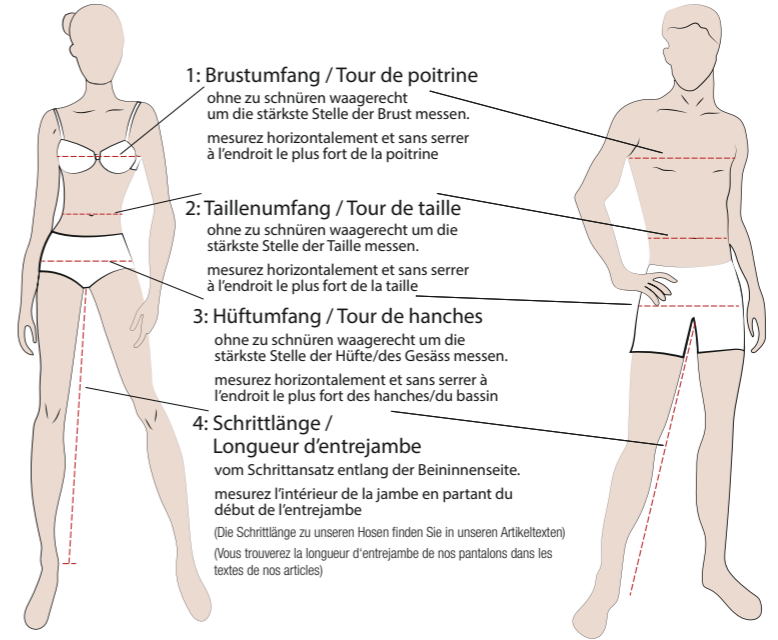

DAMENBEKLEIDUNG / VÊTEMENTS FEMME

Normalgröße / Taille normale	32	34	36	38	40	42	44	46	48	50	52	54	56	58	60	62
Kurzgröße / Taille courte	16	17	18	19	20	21	22	23	24	25	26	27	28	29	30	31
Langgröße / Taille longue	64	68	72	76	80	84	88	92	96	100	104	108	112	116	120	124
1. Oberweite / Tour de poitrine	74-77	78-81	82-85	86-89	90-93	94-97	98-101	102-105	106-111	112-117	118-123	124-129	130-135	136-141	142-147	148-153
2. Taillenweite / Tour de taille	62-64	65-67	68-70	71-73	74-77	78-81	82-86	87-91	92-97	98-103	104-109	110-116	117-122	123-128	129-135	136-142
3. Hüftweite / Tour de hanches	84-86	87-90	91-94	95-98	99-101	102-104	105-108	109-112	113-116	117-121	122-126	127-133	134-139	140-145	146-151	152-157

HERRENBEKLEIDUNG / VÊTEMENTS HOMME

Normalgröße / Taille normale	42	44	46	48	50	52	54	56	58	60	62	64	66	68	70
Kurzgröße / Taille courte			23	24	25	26	27	28	29						
Langgröße / Taille longue		90	94	98	102	106	110								138-141
1. Oberweite / Tour de poitrine	82-85	86-89	90-93	94-97	98-101	102-105	106-109	110-113	114-117	118-121	122-125	126-129	130-133	134-137	
2. Taillenweite / Tour de taille	70-73	74-77	78-81	82-89	86-89	90-93	94-97	98-102	103-107	108-112	113-117	118-122	123-127	128-132	133-138
3. Hüftweite / Tour de hanches	86-89	90-93	94-97	98-101	102-105	106-109	110-113	114-117	118-120	121-123	124-126	127-129	130-132	133-135	136-138

INTERNATIONALE GRÖSSEN / MESURES INTERNATIONALES wenn nicht am Artikel abweichend ausgewiesen / si non mises sur l'article, indiquées à l'écart

Bestellgröße / Taille à commander	XS	S	M	L	XL	2XL	3XL	4XL	5XL
entspricht Damengröße / T. femme correspondante	32/34	36/38	40/42	44/46	48/50	52/54	56/58	60/62	64/66
entspricht Herrengröße / T. homme correspondante	42	44/46	48/50	52/54	56/58	60/62	64/66	68/70	

Inchgröße Bestellgröße / Inch (T. à commander)	28	29	30	31	32	33	34	35	36	38	40	42
entspricht Herrengröße / T. homme correspondante	44	44/46	46	46/48	48	48/50	50	50/52	52	54	56	58

Größentabelle Schuhe / Tableau de correspondance Chaussures	2 1/2	3	3 1/2	4	4 1/2	5	5 1/2	6	6 1/2	7	7 1/2	8	8 1/2	9
Englisch Größen / Anglais	35	35 1/2	36	37	37 1/2	38	38 1/2	39	40	40 1/2	41	42	42 1/2	43
Deutsche Größen / Suisse	9 1/2	10	10 1/2	11	11 1/2	12								
Englisch Größen / Anglais	44	44 1/2	45	45 1/2	46	47								
Deutsche Größen / Suisse														

Allgemeine Geschäftsbedingungen / Conditions générales de vente

Preise

Alle unsere Preise verstehen sich netto in Schweizer Franken inkl. 8,1% MwSt. Mit Erscheinen eines neuen Werbemittels werden alle früheren Preise ungültig.

Versandkosten

Ab einem Bestellwert von CHF 500.- wird frei Haus geliefert. Bei einem Auftragswert unter CHF 500.- werden CHF 7.90 Versandkostenpauschale berechnet. Mehrkosten bei Teillieferung übernehmen wir. Sollten Sie eine Lieferung ins Ausland wünschen, so sprechen sie uns bitte direkt an.

Preisgültigkeit

Die ausgewiesenen Preise gelten für Bestellungen bis zum 31.03.2024.

Rechnungsstellung / Zahlung

Wir liefern in der Regel gegen Rechnung (Bonität vorausgesetzt), diese sind innerhalb 20 Tagen ohne Abzug zahlbar. Im Einzelfall behalten wir uns vor, auf Vorauskasse oder per Nachnahme zu liefern. Bei grösseren Aufträgen kann eine Anzahlung von 50% bei Auftragsbestätigung fällig werden, die restlichen 50% sind innerhalb 20 Tagen nach Warenerhalt ohne Abzug zahlbar. Ab der 2. Mahnstufe erheben wir CHF 10.- pro Mahnung für den erweiterten Verzugschaden (gem. OR 106). Weiter sind ab Fälligkeit der Rechnung 5% Verzugszins geschuldet.

Rückgaberecht

Einkauf ohne Risiko – Artikel, die Ihnen nicht zusagen, können innert 14 Tagen nach Erhalt umgetauscht oder zurückgegeben werden. Bitte legen Sie immer die Originalrechnung bei, damit wir Ihre Rücksendungen sofort gut-schreiben können. Das Rückgaberecht gilt nicht bei gebrauchten Artikel, Artikel welche für Sie bestickt oder bedruckt wurden, sowie Sonderausführungen und Gross-mengen. Die Lieferung ist sofort nach Erhalt auf Mängel und fehlende Artikel zu prüfen. Offensichtliche Mängel sind uns umgehend jedoch spätestens nach Ablauf von 14 Tagen mitzuteilen.

Datenschutzhinweise gem. Art. 13, 14, 21 EU-DSGVO:

Für die Verarbeitung Ihrer personenbezogenen Daten im Sinne der Datenschutz-Grundverordnung (EU-DSGVO) ist CLINIC & JOB DRESS AG, General-Wille-Strasse 201, CH-8706 Feldmeilen, Schweiz oder per E-Mail an info@clinicdress.ch; Geschäftsführer: Pascal Probst verantwortlich. Personenbezogene Daten werden durch uns auf der Rechtsgrundlage des Art. 6 Abs. 1 S. 1 b) EU-DSGVO nur erhoben, wenn Sie uns diese von sich aus zur Durchführung eines Vertrages, bei der Eröffnung eines Kundenkontos oder im Rahmen der Kontaktaufnahme mitteilen und anschliessend für die Bestellabwicklung verarbeitet. Wenn Sie uns Ihre Daten nicht mitteilen, kann kein Vertrag begründet werden. Die hierzu erforderlichen Daten werden ggf. an von uns beauftragte Dienstleister (IT-Dienstleister, Callcenter, Lettershops, Transportunternehmen etc.) weitergeleitet. Um unsere Reichweite zu erhöhen verarbeiten und nutzen wir Ihre Daten für eigene Werbe- und Marketingzwecke auf der Rechtsgrundlage des Art. 6 Abs. 1 S. 1 f) EU-DSGVO. Ggf. nutzen und übermitteln wir listenmässige Adressdaten für schriftliche Werbeansprachen unserer Partnerunternehmen unter Beachtung der datenschutzrechtlichen Vorschriften. Der Verwendung dieser Daten zu Werbezwecken können Sie jederzeit widersprechen. Bitte wenden Sie sich hierzu ebenso wie für weitere Auskünfte oder auch wenn Sie von uns keine Kataloge und Werbemittel mehr wünschen die CLINIC & JOB DRESS AG, General-Wille-Strasse 201, CH-8706 Feldmeilen oder per E-Mail: info@clinicdress.ch. Sollten wir in Vorleistung treten (z.B. Lieferung auf Rechnung), behalten wir uns vor, eine Bonitätsprüfung durchzuführen, um unsere berechtigten Interessen zu wahren. Die für eine Bonitätsprüfung notwendigen personenbezogenen Daten übermitteln wir an die CRIF AG in Zürich zur Prüfung Ihrer Identität bzw. Bonität. Ihre personenbezogenen Daten werden solange gespeichert, wie wir sie zur Vertragsabwicklung benötigen und solange kein

Widerspruch gegen die werbliche Nutzung erfolgt ist. Nach Ablauf gesetzlicher Aufbewahrungspflichten werden Ihre Daten gelöscht. Sie haben das Recht, jederzeit Auskunft über Ihre gespeicherten Daten zu verlangen und diese bei Vorliegen der entsprechenden Voraussetzungen berichtigen oder löschen zu lassen. Sollten Sie der Ansicht sein, dass Ihre Daten in unzulässiger Weise verarbeitet werden, haben Sie zudem das Recht sich an eine Aufsichtsbehörde für den Datenschutz zu wenden.

Anwendbares Recht, Erfüllungsort und Gerichtsstand

Der Vorliegende Vertrag unterliegt materiellem schweizerischem Recht, unter Ausschluss des Übereinkommen der Vereinten Nationen über Verträge über den internationalen Warenkauf vom 11.04.1980 [Wiener Kaufrecht]. Gerichtsstand und Erfüllungsort für Lieferung und Zahlung ist CH-8706 Meilen

Impressum

CLINIC & JOB DRESS AG
General-Wille-Strasse 201
Postfach I CH-8706 Feldmeilen
info@clinicdress.ch | clinicdress.ch

UID: CHE-106.693.123 HR/MWST
www.cjd-schweiz.ch

Prix

Tous les prix s'entendent en Francs suisses, la TVA de 8,1% incluse. Lors de la sortie d'un nouveau support publicitaire tous les prix précédents perdent leur validité.

Frais de port

Les commandes supérieures à CHF 500.- seront livrées gratuitement. Les commandes inférieures à CHF 500.- seront majorées de la taxe des frais de gestion s'élevant à CHF 7.90. Nous assumons les frais de port pour les livraisons en différé. Si vous souhaitez une livraison à l'étranger veuillez nous contacter directement SVP.

Indication de validité des prix

Les prix indiqués sont valables pour les commandes jusqu'au 31.03.2024.

Conditions de règlement

Nous livrons en général sous facture (sous réserve de solvabilité), celle-ci doit être réglée dans les 20 jours sans réduction. Dans des cas particuliers, les marchandises seront payables au préalable ou au comptant. Pour les grosses commandes un acompte de 50% est facturé dès confirmation de la commande, les 50% restants sont à régler sans déduction dans les 20 jours suivants la réception de la marchandise. À partir de la 2ème lettre de rappel nous prélevons CHF 10.- pour les préjudices de retard (OR 106). De plus, à partir de la date d'échéance de la facture 5% d'intérêt de retard sont dus.

Droit de retour

Achetez sans risques - Les articles qui ne vous conviennent pas peuvent être retournés ou échangés dans les 14 jours suivant la réception de la marchandise. N'oubliez pas de joindre la facture originale afin que nous puissions créditer vos retours immédiatement. Le droit de retour ne s'applique pas pour: les articles usagés, les articles qui ont été brodés ou imprimés pour vous ainsi que les créations spéciales et les quantités importantes. La livraison doit être contrôlée immédiatement après réception sur les défauts éventuels et les éléments manquants. Les défauts évidents doivent être notifiés immédiatement, au plus tard après 14 jours.

Protection des données selon les articles 13, 14, 21

UE-RGPD:
CLINIC & JOB DRESS AG, General-Wille-Strasse 201 ; CH-8706 Feldmeilen Schweiz, e-mail: info@clinicdress.ch. Directeur : Pascal Probst responsable

Les données à caractère personnel ne sont collectées par nos soins sur la base juridique de l'article 6, alinéa 1, phrase 1 b) UE-RGPD que si vous nous les communiquez de votre plein gré pour l'exécution d'un contrat, lors de l'ouverture d'un compte client ou dans le cadre d'une prise de contact pour le traitement de la commande qui suit. Si vous ne nous communiquez pas vos données, aucun contrat ne pourra être fondé. Le cas échéant, nous transmettrons des données nécessaires à cet effet à des prestataires mandatés par nos soins (prestataires informatiques, centres d'appel, entreprise de routage, transporteurs, etc.).

Pour augmenter encore notre rayon d'action, nous traitons et utilisons vos données à des fins publicitaires et marketing propres à notre entreprise sur la base juridique de l'article 6, alinéa 1, phrase 1 f) UE-RGPD. Le cas échéant, nous utilisons et transmettons des listes d'adresses pour des publicités écrites de nos entreprises partenaires en respectant la législation en matière de protection des données. Vous pouvez révoquer à tout moment l'utilisation de ces données à des fins publicitaires. Nous vous prions de bien vouloir vous adresser à ce sujet à CLINIC & JOB DRESS AG, General-Wille-Strasse 201, CH-8706 Feldmeilen, mais également si vous avez besoin d'autres informations ou si vous ne souhaitez plus recevoir de catalogues ou supports publicitaires, vous pouvez aussi nous envoyer un e-mail à l'adresse suivante: info@clinicdress.ch.

En cas de prestation anticipée (par exemple pour les livraisons sur facture), nous nous réservons le droit, pour protéger nos intérêts fondés, d'effectuer un contrôle de solvabilité. Nous transmettons à ces fins les données à caractère personnel nécessaires à un contrôle de solvabilité aux prestataires suivants: CRIF AG, Zurich.

Les données à caractère personnel vous concernant ne sont stockées que le temps nécessaire à l'exécution du contrat et aussi longtemps qu'aucune opposition à une utilisation publicitaire n'a été faite. Vos données sont détruites après expiration de l'obligation légale de conservation des données. Vous êtes en droit de demander à tout moment des informations sur les données mémorisées qui vous concernent et de les faire modifier ou effacer lorsque les conditions requises sont remplies. Si vous êtes d'avis que les données vous concernant ont été traitées de manière illicite, vous êtes en outre en droit de vous adresser à une autorité de contrôle pour la protection des données.

Loi applicable et tribunaux compétents

Le présent contrat et ses suites sont exclusivement régis par la loi suisse, sous exclusion de la Convention des Nations Unies sur les contrats de vente internationale de marchandise 11.04.1980 (Convention de Vienne). Compétence judiciaire et lieu de livraison & paiement : CH-8706 Meilen.

Editeur responsable

CLINIC & JOB DRESS AG
General-Wille-Strasse 201
Boîte Postale I CH-8706 Feldmeilen
info@clinicdress.ch | clinicdress.ch

UID: CHE-106.693.123 HR/MWST
www.cjd-group.com

Ready to KAERE[®]



KAERE Kasack
mit Stehkragen
siehe Seite 10.

KAERE Tunique
col officier
voir page10.

KAERE Hosen
ohne Beintaschen
siehe Seite 14.

KAERE Pantalons
sans poches
sur les jambes
voir page 14.

Doppelpack
1/2 Arm
Lot de 2
1/2 manche



Doppelpack
3/4 Arm
Lot de 2
3/4 manche



Nur solange der Vorrat reicht!
Dans la limite des stocks!

Shirts im Doppelpack
Shirts en lot de 2

nur / seulement **24,90**

Shirt Damen - Rundhals
Shirt Femme - encolure ronde

Doppelpack, leicht tailliert, Länge: ca. 62 cm,
95% Baumwolle/5% Elasthan (Single Jersey),
185 g/m² 60°

en lot de 2, légèrement cintré, longueur : env. 62 cm,
95% coton/5% élasthanne
(single jersey), 185 g/m² 60°

Art. 182 212 195	3/4 Armlänge / 3/4 manche
Art. 182 211 195	1/2 Armlänge/ 1/2 manche
	o.MwSt. m.MwSt.
	sans TVA TVA incl.
	23,03 24,90

Gr./ T. 34/36-50/52

CLINIC DRESS
by **CLINIC & JOB DRESS AG**
General-Wille-Strasse 201
CH-8706 Feldmeilen
Tel.: +41 44 925 39 00
Fax: +41 44 925 39 01
info@clinicdress.ch

Einen persönlichen Gesprächspartner erreichen Sie
Mo.-Fr. 8.00-12.00 Uhr und 13.30-17.00 Uhr.
Ausserhalb dieser Zeit nehmen wir Ihre Wünsche
gerne auf Band auf.

Pour joindre un conseiller à votre service appelez-nous du:
Lundi au vendredi 8.00 à 12.00 et 13.30 à 17.00.
En dehors de ces horaires vos messages seront enregistrés
sur répondeur.



MIX
Papier | Fördert gute Waldnutzung
Papier | Pour une gestion forestière responsable
FSC® C01124